



UNIVERSIDAD RICARDO PALMA

GUÍA DE
MATRÍCULA
2022-II

VICERRECTORADO ACADÉMICO

www.urp.edu.pe

*Facultad de Humanidades y
Lenguas Modernas*

**CARRERA DE TRADUCCIÓN
E INTERPRETACIÓN**

**GUÍA DE
MATRÍCULA
2022 – II**

ÍNDICE

AUTORIDADES	5
PRESENTACIÓN	6
VISIÓN Y MISIÓN	8
ORGANIZACIÓN DE LA FACULTAD	10
DEPENDENCIAS	11
PROFESORES	12
1. REQUISITOS PARA LA MATRÍCULA	13
1.1 ALUMNOS REGULARES	
1.2 REINCORPORADOS	
1.3 TRASLADOS	
1.4 INGRESANTES	
2. CRONOGRAMA DE MATRÍCULA	--
3. TURNOS DE MATRÍCULA	--
4. PROCESO DE MATRÍCULA:	--
4.1 MATRICULA POR INTERNET	
4.2 ASESORÍA	
4.3 ASESORÍA TÉCNICA (OFICIC)	
5. CRITERIOS PARA LA SELECCIÓN DE CURSOS	--
6. NORMAS PARA EL PROCESO DE MATRÍCULA 2022-II	--
6.1 ESTATUTO DE LA UNIVERSIDAD RICARDO PALMA.	
6.2 REGLAMENTO GENERAL DE MATRICULA DEL ESTUDIANTE DE LA UNIVERSIDAD RICARDO PALMA.	
6.2.1 ASPECTOS GENERALES	
6.2.2 DE LA INSCRIPCIÓN EN LAS ASIGNATURAS	
6.2.3 DEL RETIRO DE CURSOS	
6.2.4 DEL RETIRO DEL SEMESTRE ACADÉMICO	
6.2.5 DEL RETIRO DE LA UNIVERSIDAD	
6.2.6 DE LA REINCORPORACIÓN	
6.2.7 DE LOS ÓRGANOS ENCARGADOS DEL PROCESO DE MATRICULA.	
6.3 REGLAMENTO GENERAL DE LA UNIVERSIDAD	
7. PLAN DE ESTUDIOS PARA EL SEMESTRE ACADÉMICO 2022-II	--
8. INFORMACIÓN IMPORTANTE PARA LA MATRÍCULA DEL SEMESTRE 2022-II PREGRADO	--

- 8.1 CRONOGRAMA DE PAGOS 2022-II
- 8.2 PAGOS DE PENSIONES EN LOS BANCOS
- 8.3 PAGOS EN EL DEPARTAMENTO DE TESORERÍA DE LA UNIVERSIDAD
- 8.4 RECARGOS POR INCUMPLIMIENTO DE PAGOS DE PENSIONES
- 8.5 ESCALA DE PENSIONES Y EXCESO DE CRÉDITOS
- 8.6 COSTOS DE MATRICULA REGULAR PREGRADO 2022-II
- 8.7 MATRICULA RESTRINGIDA (HASTA UN MÁXIMO DE 12 CRÉDITOS)
- 8.8 COSTO DEL SEMESTRE PARA LOS ALUMNOS LIBRES
- 8.9 DESCUENTO POR HERMANO (PRE-GRADO)
- 8.10 DESCUENTO POR HIJO DE GRADUADO
- 8.11 DESCUENTO POR PAGO ADELANTADO DE PENSIONES DEL SEMESTRE
- 8.12 DESCUENTO DE DEUDAS POR PAGO AL CONTADO
- 8.13 DEVOLUCIÓN DE PAGO DE LA 1RA. BOLETA DE PENSIONES
- 8.14 EXONERACIÓN DE ARMADAS POR NSP

- 9. CALENDARIO DE ACTIVIDADES SEMESTRE ACADÉMICO 2022-II --
- 10. HORARIOS DEL SEMESTRE ACADÉMICO 2022-II --

11. ANEXOS.

--

Anexo 1: PROTOCOLO A SEGUIR PARA EL RETORNO A LA PRESENCIALIDAD ANTE LA PANDEMIA POR COVID-19

Anexo 2 INFORMACIÓN IMPORTANTE PARA LA MATRÍCULA DEL SEM. 2022-II

Anexo 3: MALLA CURRICULAR.

Anexo 4: DECÁLOGO DE ÉTICA DE LA FACULTAD

Anexo 5. BIOGRAFÍA DE RICARDO PALMA

Anexo 6: HIMNO DE LA UNIVERSIDAD RICARDO PALMA

Anexo 7 DIRECTORIO DE TELÉFONOS Y UBICACIÓN DE OFICINAS / UNIDADES DE APOYO TÉCNICO

Anexo 8. MAPA DEL CAMPUS

AUTORIDADES

1. Alta Dirección

Rector : Dr. Elio Iván Rodríguez Chávez
Vicerrector Académico : Dr. Félix Romero Revilla
Vicerrector de Investigación : Dr. José Martínez Llaque

2. Decano de Facultad

César Gilberto Saldaña Fernández, M.A.

Consejo de Facultad

Dr. Mario Mejía Huamán
Dra. Rosario Elvira Valdivia Paz-Soldán
Mag. Norma Yoplack Panduro
Mag. Nora Bonifaz Carmona

Secretario Académico

Ing. Juan V. Moreno Alva

Directora de la Escuela Profesional de Traducción e Interpretación

Dra. Brenda Luz Camacho Fuentes

Directora del Departamento Académico de Humanidades

Dra. Luisa Adriana Rodríguez Zavala

PRESENTACIÓN

La Universidad Ricardo Palma a través de su Vicerrectorado Académico, expresa un saludo jubiloso a toda nuestra comunidad universitaria, por el inicio del semestre académico 2022-II. Desde el inicio de la pandemia hace dos años, hemos mantenido nuestra fortaleza y unión frente a la adversidad. Si bien la emergencia sanitaria continúa, se han reiniciado diversas actividades económicas, sociales y culturales como parte de la reactivación del país.

En este contexto, el Ministerio de Educación dispuso con Resolución Viceministerial N° 015-2022 el retorno a las clases presenciales y/o semipresenciales, de forma flexible y gradual para las universidades. Reto que el Vicerrectorado Académico asumió con responsabilidad desde el mes de noviembre del 2021, y se desarrolló y ejecutó un plan integral para iniciar un retorno progresivo y flexible a las aulas universitarias durante el semestre 2022-I.

Ahora, en este semestre 2022-II, las actividades académicas se desarrollarán de modo presencial en su totalidad, en concordancia con lo dispuesto por el MINEDU según la Resolución Viceministerial N.º 076-2022-, publicada el 17 de junio de 2022, mediante el cual estableció que “Las universidades públicas y privadas, así como las escuelas de posgrado, retornan a la prestación del servicio educativo de forma presencial, a partir del segundo semestre de 2022,” Y según lo establecido por el Acuerdo del Consejo Universitario N.º 1074-2022-virtual de fecha 17 de mayo de 2022, este retorno a la presencialidad se realizará con observancia de las disposiciones emitidas por el gobierno central y la autoridad sanitaria respecto de las medidas de prevención y control de la COVID-19.

En este sentido, tenemos el objetivo institucional de asegurar un retorno a las clases presenciales de forma segura y saludable para nuestra comunidad universitaria cumpliendo las normas sanitarias del MINSA y los protocolos de bioseguridad establecido por la Universidad. En este nuevo escenario la Universidad Ricardo Palma, está en óptimas condiciones para iniciar el retorno a las clases presenciales y continuar brindando un servicio educativo de calidad a la sociedad como lo viene haciendo hace 53 años formando generaciones de profesionales de calidad con una sólida formación humanista.

Como afirma nuestro Rector, el Dr. Iván Rodríguez Chávez, la Universidad es una institución que representa a la sociedad, es su conciencia, su alma y su faro. Y a la vez es su reserva moral e intelectual. Es una institución líder en cuanto a que en circunstancias difíciles debe iluminar el camino del conocimiento. Nosotros nos esforzamos para que esta Universidad sobreviva a los tiempos y se mantenga flexible, adaptable a los cambios que van a darse en la sociedad. Ese es su futuro.

VISIÓN Y MISIÓN DE LA UNIVERSIDAD RICARDO PALMA

VISIÓN

Al año 2024, la Universidad Ricardo Palma será una de las primeras universidades con reconocimiento de la excelencia de sus egresados por empleadores y la propia sociedad. Promotora del desarrollo integral de la persona y del país. Plana docente conformada por maestros y doctores expertos en enseñanza universitaria y con publicaciones indizadas y otras expresiones de creación cultural. Reconocimiento internacional plasmado en la movilidad de profesores y estudiantes con universidades extranjeras en todas sus carreras profesionales.

MISIÓN

La Universidad Ricardo Palma es una auténtica Universidad autónoma, dedicada a la formación de personas integrales y profesionales creadores y competitivos globalmente. Sus programas de estudios multidisciplinarios son permanentemente actualizados, y sus alumnos y profesores están dedicados al cultivo del saber y las expresiones del espíritu, en el marco del cumplimiento de las normas éticas y jurídicas, presididos por una sólida concepción humanista. Sus investigaciones científicas, tecnológicas y sociales se proyectan a la solución de los problemas del desarrollo nacional. Su quehacer institucional se vincula con su entorno para atender las necesidades de sectores productivos y sociales.

VISIÓN Y MISIÓN DE LA FACULTAD DE HUMANIDADES Y LENGUAS MODERNAS

VISIÓN

“Consolidarse y mantenerse al año 2021 como el primer referente nacional en la formación profesional de traductores e intérpretes y ser reconocidos a nivel internacional por la calidad de su propuesta académica, pedagógica y humana”.

MISIÓN

“Formar traductores e intérpretes proactivos y emprendedores, motivados por la actualización continua de sus procesos de enseñanza- aprendizaje.

Busca fomentar la investigación interdisciplinaria y traductológica, en forma individual y colaborativa.

Fomenta valores humanistas y un ejercicio profesional con responsabilidad social y con vocación de servicio en el ámbito de las comunicaciones interculturales”.

ORGANIZACIÓN DE LA FACULTAD

1. AUTORIDADES

Decano

César Gilberto Saldaña Fernández, M.A.

Consejo de Facultad

César Gilberto Saldaña Fernández, M.A.

Dr. Mario Mejía Huamán

Dra. Rosario Valdivia Paz-Soldán

Mag. Norma Yoplack Panduro

Mag. Nora Bonifaz Carmona

Secretario Académico

Ing. Juan Moreno Alva

Profesores Principales

César Gilberto Saldaña Fernández, M.A.

Dra. Dora Alicia Bazán Montenegro

Dr. Mario Mejía Huamán

Mag. Nadia Kira Podleskis Feiss

Mag. Alcides Rodríguez Michuy

Dra. Rosario Valdivia Paz-Soldán

Dr. Wilfredo Kapsoli Escudero

Dra. Brenda Camacho Fuentes

Profesores Asociados

Mag. Reinel Navarrete Honderman

Mag. Norma Yoplack Panduro

Profesores auxiliares

Lic. Emma Lucrecia Castro Gamero

Directora de la Escuela Profesional de Traducción e Interpretación

Dra. Brenda Luz Camacho Fuentes

Directora del Departamento Académico de Humanidades

Dra. Luisa Adriana Rodríguez Zavala

2. COMISIONES

Comisión Curricular

Dra. Brenda Luz Camacho Fuentes

Mag. Reinel Navarrete Honderman

Mag. Hildegard Teresa Cornejo Fernández

Comité de Calidad:

Dra. Brenda Luz Camacho Fuentes

Dra. María Serena Villanelo Ninapaytan

Mag. Jean-Norbert Podleskis

Comisión de Matrícula

Mag. Hildegard Cornejo Fernández — Jefe Unidad de Registros y Matrícula

Ing. Juan V. Moreno Alva — Secretario Académico

Asistente: Srta. Claudia Valverde Figueroa

Comisión de Traslados Externos

Ing. Juan V. Moreno Alva

Dra. Brenda Luz Camacho Fuentes

Mag. Reinel Navarrete Honderman

Mag. Hildegard Cornejo Fernández

Comisión de Traslados Internos

Mag. Cecilia Tello Álvarez

Mag. Reinel Navarrete Honderman

Mag. Hildegard Cornejo Fernández

Ing. Juan V. Moreno Alva

3. UNIDADES

Unidad de Registros y Matrícula

Jefe : Mag. Hildegard Cornejo Fernández

Unidad de Grados y Títulos

Jefe : Mag. Jean-Norbert Podleskis

Unidad de Extensión Universitaria y Proyección Social

Jefe : Dra. María Serena Guendalina Villanelo Ninapaytán

DEPENDENCIAS DE LA FACULTAD

1. Decanato

Decano : César Gilberto Saldaña Fernández M.A.
Secretario Académico : Ing. Juan V. Moreno Alva
Secretaria : Srta. Claudia Valverde Figueroa
Planificación y Presupuesto :

2. Planificación y Presupuesto : Sr. Daniel Garcés Castañeda

3. Laboratorio de Cómputo

Jefe : Sr. Daniel Garcés Castañeda
Asistente : Srta. Priscilla Ormeño Alcarráz

4. Biblioteca Especializada

Jefe : Dr. Mario Mejía Huamán
Bibliotecóloga : Bach. Emely Mantilla Llaja

5. Prácticas Pre Profesionales

Jefe : Lic. Esther Alicia Oliveros Bustamante

6. Programa de Tutoría

Coordinador : Mag. Arthur De la Cruz Espinoza

Secretaría de la Facultad:
Central: 7080000 Anexo

PROFESORES SEMESTRE 2022-II

Nombres	Correo
Ahlig, Clemence	clemence.ahlig@urp.edu.pe
Alania Montoya, Jorge Ricardo	jorge.alania@urp.edu.pe
Anaya Ponce, Brenda Lezlia	brenda.anaya@urp.edu.pe
Azañero Guillen, Giuseppe Mijail	giuseppe.azanero@urp.edu.pe
Bances Gandarillas, Patricia Violeta	patricia.bances@urp.edu.pe
Bazán Montenegro, Dora Alicia	dbazan@urp.edu.pe
Benites Andrade, Sandra Susan	sandra.benites@urp.edu.pe
Blanco García, Aránzazu	aranzazu.blanco@urp.edu.pe
Cabrejos Hiroshima, Yolanda	yolanda.cabrejos@urp.edu.pe
Cahuas Párraga, Jessica Andrea	jcahuas@urp.edu.pe
Camacho Fuentes, Brenda Luz	brenda.camacho@urp.edu.pe
Castillo Aguilar, Gloria Lily	gloria.castillo@urp.edu.pe
Castro Gamero, Emma Lucrecia María	emma.castrogamero@urp.edu.pe
Cornejo Fernández, Hildegard Teresa	hildegard.cornejo@urp.edu.pe
Cussianovich Val de Collins, Lidia Victoria	lidia.cussianovich@urp.edu.pe
De la Cruz Espinoza, Arthur Ramón	arthur.delacruz@urp.edu.pe
Domínguez Chenguayen, Frank Joseph	frank.dominguez@urp.edu.pe
Eggers, Julia	julia.eggers@urp.edu.pe
Filipchuk De Romero, Rosa	rfilipchuk@urp.edu.pe
Florez Rivas, Cory del Rosario	cory.florez@urp.edu.pe
Godínez Gonzales, Félix Armando	
Guanilo Aranda, Elsa Rosario	eguanilo@urp.edu.pe
Gutiérrez Cortés, Olga Marlene	olga.gutierrez@urp.edu.pe
Herrera Pérez, Isaac Esteban	isaac.herrera@urp.edu.pe
Lévano Castro, Sofia Francisca	sofia.levano@urp.edu.pe
Llontop Castillo, María del Carmen	maria.llontop@urp.edu.pe
López Torres, Daphne	daphne.lopez@urp.edu.pe
Lozano Espinoza, Flor Cecilia	cecilia.lozano@urp.edu.pe
Lucho Molina, Silvia Alicia	silvia.lucho@urp.edu.pe
Luna García, Rosa Elvira	rosa.luna@urp.edu.pe
Mag Phil Hoyos Castillo, Madeleine	madeleine.hoyos@urp.edu.pe
Mancilla Anicama, Erika Angelita	erika.mancilla@urp.edu.pe
Mantilla Escobar, Liliana Hilda	lmantilla@urp.edu.pe

Martell Hurtado, Gladys Marilyn	gladys.martell@urp.edu.pe
Martínez García, Jacqueline Sofía	jacqueline.martinez@urp.edu.pe
Mejía Navarrete, Julio Víctor	julio.mejian@urp.edu.pe
Moreno Alva, Juan Valdemar	jmoreno@urp.edu.pe
Oliveros Bustamante, Esther Alicia	esther.oliveros@urp.edu.pe
Osorio Anchiraico, Trixia	trixia.osorio@urp.edu.pe
Peña Gutiérrez, Marco Antonio	marco.pena@urp.edu.pe
Podleskis, Jean-Norbert	jean.podleskis@urp.edu.pe
Podleskis Feiss, Nadia Kira	nadia.podleskis@urp.edu.pe
Rodríguez Matta, Luz Aida	
Rohrdanz, Pieter	pieter.rohrdanz@urp.edu.pe
Romaní Miranda, Maggie Mabell	maggie.romani@urp.edu.pe
Saldaña Fernández, César Gilberto	cesargsaldana@urp.edu.pe
Tamames Gonzales, Gonzalo	
Tealdo de Rivero, Ana Rosa	ana.tealdo@urp.edu.pe
Tello Álvarez, Ana Cecilia	cecilia.tello@urp.edu.pe
Ticona Arellano, Edwin Tito	eticona@urp.edu.pe
Ugaz Urviola, Mirella del Rosario	mugaz@urp.edu.pe
Valdivia Paz-Soldán, Rosario Elvira	rvaldivia@urp.edu.pe
Villanelo Ninapaytan, María Serena	maria.villanelo@urp.edu.pe
Yáñez Cook, Ricardo Humberto	ricardo.yanez@urp.edu.pe
Yoplack Panduro, Norma	nyoplack@urp.edu.pe
Yunis Herrera, Yamily	yamily.yunis@urp.edu.pe

1. REQUISITOS PARA LA MATRÍCULA

1.1 ALUMNOS REGULARES

- Boleta de pago de la primera armada del 2022-II cancelada

1.2 REINCORPORADOS

- Boleta de pago de la primera armada 2022-II cancelada
- Envío de correo electrónico a la Oficina Central de Registro y Matrícula: ocrm.reincorporaciones@urp.edu.pe

1.3 TRASLADOS INTERNO

- Boleta de pago de la primera armada 2022-II cancelada

1.4 INGRESANTES

- Boleta de pago de la primera armada 2022-II cancelada
- Certificados de Estudios Secundarios (originales)
- Partida de Nacimiento (original o copia legalizada)
- Copia de Documento Nacional de identidad

La información de sus cursos y horarios matriculados y la guía de matrícula para el curso de Actividades Artísticas y Deportivas se enviará a los correos de los ingresantes el **17 de agosto** de 2022.

El **18 y 19 de agosto** el ingresante deberá matricularse en el curso de Actividades Artísticas y Deportivas, verificar que no tenga cruce de horario.

2. CRONOGRAMA DE MATRÍCULA 2022-II

Pago de boleta de la 1ra. Armada (Agencias de: Scotiabank, Interbank, BBVA Continental y BCP)	05 AL 20 DE AGOSTO (De acuerdo con calendario, según orden de mérito)
Matrícula Regular	DEL 15 AL 17 DE AGOSTO
Matrícula para ingresantes en Actividades Artísticas y Deportivas 2022-II	18 y 19 DE AGOSTO¹
Matrícula extemporánea	DEL 18 al 20 DE AGOSTO
Presentación de solicitudes de matrículas especiales	DEL 15 al 17 DE AGOSTO
Matrícula de Reincorporados y Traslados Externos e Internos	DEL 15 al 17 DE AGOSTO
Inicio de clases 2022-II	22 DE AGOSTO

¹ Matrícula en el curso de Actividades Artísticas y Deportivas

3. TURNOS DE MATRÍCULA

Fecha	Hora	Max.	Min.	Total
15/08/2022	08hrs.	18.11	19.00	19
	09hrs.	17.50	18.10	36
	10hrs.	17.20	17.50	36
	11hrs.	16.95	17.18	36
	12hrs.	16.63	16.95	45
	13hrs.	16.40	16.63	36
	14hrs.	16.18	16.39	35
16/08/2022	08hrs.	16.08	16.18	19
	09hrs.	15.83	16.07	36
	10hrs.	15.59	15.83	36
	11hrs.	15.37	15.58	36
	12hrs.	15.00	15.36	45
	13hrs.	14.69	15.00	36
	14hrs.	14.42	14.69	35
17/08/2022	08hrs.	14.21	14.39	19
	09hrs.	13.83	14.21	36
	10hrs.	13.32	13.83	36
	11hrs.	12.61	13.30	36
	12hrs.	10.75	12.56	45
	13hrs.	6.93	10.67	36
	14hrs.	0.00	6.86	33

4. PROCESO DE MATRÍCULA

4.1 MATRÍCULA POR INTERNET

INSTRUCCIONES PARA EL INGRESO AL SISTEMA

- a) Ingresa al [Portal URP](#).
- b) Elige la opción "Intranet".

A screenshot of the 'Intranet - URP' login form. It features a title 'Intranet - URP' at the top. Below the title are two input fields: 'Usuario' (with a person icon) and 'Clave' (with a key icon). A green button labeled 'Ingresar' is positioned below the input fields. At the bottom of the form, there are two links: 'Recuperar Clave 1' and 'Recuperar Clave 2'.

- c) Ingresa tu Usuario (código de alumno) y Contraseña (clave de matrícula). Presiona el botón "Ingresar".

PARA LA MATRÍCULA

- a) Haz click en el botón "Matrícula".
- b) Elige un Curso, haciendo click sobre él.
- c) Elige un Grupo, haciendo click sobre él.
- d) Insíbete en un Subgrupo (Grupo de práctica), haciendo click en el botón "Matricular".
- e) Repite los pasos 2 al 4 para cada curso en el cual quieres matricularte.

- f) Haz click en el botón "Cerrar".
- g) Haz click en el botón "Salir de Intranet".

ALGUNAS RECOMENDACIONES

- a) Recuerda que puedes modificar tus datos personales en la opción "Mis Datos" dentro de la Intranet URP.
- b) Si los cursos sugeridos que presenta el Sistema no estuvieran de acuerdo con lo que te corresponde, comunícalo a la Oficina de Registros y de Matrícula de la Facultad enviando un correo.
- c) El alumno debe actualizar su fotografía.

RECUERDA:

- a) Deberás matricularte primero en los cursos desaprobados.
- b) No podrás inscribirte en cursos que tengan cruce de horario.
- c) No podrás inscribirte en cursos que excedan tu número de créditos.
- d) Si deseas ampliar créditos deberás de consultar en la Oficina de Registros de Matrícula de la Facultad.
- e) Deberás tener en consideración el día de la matrícula de acuerdo con tu promedio ponderado.

4.2 ASESORÍA PARA LA MATRÍCULA

Docente-Mag. Hildegard Cornejo Fernández
Docente-Ing. Juan Moreno Alva; Anexo 5267
Administrativo- Priscilla Ormeño
Administrativo- Arturo Moreyra
Unidad de Registros y Matrículas- Correo: urm.fhlm@urp.edu.pe
Anexos:5241-5240

4.3 ASESORÍA TÉCNICA (OFICIC)

Lic. Daniel Garcés Castañeda – anexo 5243
Lic. Priscilla Ormeño Alcarráz – anexo 5351

5. CRITERIOS PARA LA SELECCIÓN DE CURSOS

ALUMNOS EN GENERAL

De acuerdo con el actual Currículo, deberán tenerse en cuenta todas las disposiciones que figuran en la presente guía, poniéndose en conocimiento del alumnado que lo referido al artículo N° 54 del Estatuto de nuestra Universidad ha sido suspendido en el presente semestre. Adicionalmente se les recomienda **LEER TODA LA GUÍA** para que no tengan dificultades en el proceso de matrícula.

Procedimiento para seguir:

- 1) Matricularse primero en los cursos desaprobados (D).
- 2) De los cursos sugeridos como factibles (F) deberán matricularse primero en los cursos de los semestres académicos más bajos.
- 3) Cualquier duda sobre la selección de los cursos deberás de consultar en la Oficina de Registros de Matrícula de la Facultad

6. DISPOSICIONES NORMATIVAS

6.1 DEL ESTATUTO DE LA URP

Art. 53^o La asistencia a las clases teóricas y prácticas es obligatoria. La inasistencia a las mismas no debe exceder al 30% en un semestre académico.

Art. 165^o De acuerdo a la matrícula en la Universidad los estudiantes pueden ser regulares o especiales:

a) Son estudiantes regulares de la Universidad quienes se matriculan en no menos de dieciséis créditos y se encuentran cursando estudios dentro de los catorce semestres para Medicina y diez semestres en las otras carreras de la Universidad.²

b) Son estudiantes especiales aquellos que exceden los topes señalados para las carreras en el inciso anterior, incluyendo el semestre o período de gracia, e independientemente del número de créditos en que se matriculen. Los estudiantes más destacados podrán ser autorizados a inscribirse hasta en veintiséis créditos, siempre que cumplan con los requisitos exigidos por el Reglamento de matrícula. Como caso singular los alumnos del último semestre podrán matricularse hasta en 28 créditos, previa autorización del Consejo de Facultad.

6.2 DEL REGLAMENTO DE MATRÍCULA

6.2.1 Aspectos generales

Art. 4^o Son estudiantes regulares, quienes semestralmente se matriculan en no menos de doce (12) créditos, según establece el artículo 31^o del Reglamento General de la Universidad y el artículo 8^o del Reglamento General del Estudiante.

Art. 5^o Son estudiantes especiales aquellos que se matriculan en 11 créditos o menos (artículo 9^o del Reglamento General del Estudiante).

Art. 7^o La condición de estudiante regular o especial se adquiere por la matrícula. Tiene validez hasta el día en que concluye la semana oficial matrícula del semestre inmediato siguiente, según lo establecido el artículo 4^o del Reglamento General del Estudiante.

Art. 9^o Los ingresantes sólo podrán matricularse en el semestre al cual ingresaron. Quienes no lo hagan en el plazo establecido pierden el derecho adquirido en el concurso público de Admisión

Art. 10^o Por excepción, los ingresantes podrán solicitar reserva de vacante para el semestre posterior, abonando los derechos establecidos para tal fin. Pasando este periodo podrán solicitar su reincorporación a la universidad, según los artículos 44^o, 45^o y 46^o del presente Reglamento.

² Doce semestres para la Escuela Profesional de Derecho

Art. 13^o Los estudiantes retirados y los separados definitivamente de la Universidad, por razones académicas o administrativas o económicas, no podrán matricularse, salvo que el Consejo Universitario revoque los acuerdos correspondientes en atención a razones justificadas.

6.2.2 De la inscripción en las asignaturas

Art. 16^o La matrícula se realiza por turnos otorgados según el orden de mérito alcanzado por el estudiante y el promedio ponderado obtenido en cada semestre académico.

Art. 18^o Los estudiantes que tuviesen alguna dificultad para inscribirse en las asignaturas que les corresponde seguir, podrán hacerlo presencialmente con la asesoría del docente administrador del programa de matrícula de la Escuela Profesional.

Art. 19^o Los estudiantes antiguos podrán inscribirse a partir del tercer semestre de estudios en más créditos de los autorizados, siempre que cumplan con los requisitos establecidos en el reglamento correspondiente. Los sobre costos serán incorporados automáticamente a las boletas de pensiones de los estudiantes.

Art. 20^o Los estudiantes están obligados a inscribirse en las asignaturas desaprobadas de las cuales no podrán retirarse por ningún motivo; luego se inscribirán en las asignaturas sugeridas, respetando las prioridades y los índices académicos, hasta completar el tope de créditos fijados por cada carrera profesional.

Art. 21^o Los estudiantes, sin excepción, no se podrán matricular en las asignaturas cuyos horarios de clases están cruzados.

Art. 22^o Ningún estudiante podrá inscribirse en asignaturas que pertenezcan a más de tres semestres académicos consecutivos.

Art. 26^o Los estudiantes que no figuran en el listado de orden de mérito, así como los ingresantes por traslado externo e interno y los reincorporados tardíamente tienen un régimen especial de matrícula en los días asignados a cada carrera profesional. Los ingresantes se matricularán en sus Facultades en las fechas fijadas en el cronograma del proceso de matrícula.

Art. 27^o Matricularse en cualquiera de las condiciones de estudiantes regulares, especiales y libres, implica la obligación de asistir a las clases teóricas y prácticas, de acuerdo al artículo 53^o del Estatuto de la Universidad y el artículo 35^o del Reglamento General de Evaluación Académica del Estudiante.³

³ Según la naturaleza del curso sea en la modalidad, virtual, semipresencial o presencial por la excepcionalidad

- Art. 28º Inscribirse en un grupo implica la presencia y evaluación del estudiante en el mismo grupo. Los calificativos obtenidos en grupos distintos son nulos y no podrán ser subsanados por ningún motivo (artículo 30º Reglamento Generalde Evaluación Académica del Estudiante). Los cambios de grupos posteriores a la primera inscripción serán autorizados por el jefe de la Unidad de Registrosy Matrícula de cada Facultad y/o por el director del Programa de Estudios Básicos, en los casos en que se hayan eliminado grupos o por errores no atribuibles a los estudiantes.
- Art. 29º Las asignaturas electivas en que se matriculen los estudiantes implican las mismas exigencias que las obligatorias. En caso de desaprobarlas podrán inscribirse en otras asignaturas electivas. Al término de sus estudios las asignaturas electivas desaprobadas serán eliminadas automáticamente.
- Art. 30º El cupo fijado por cada grupo es definitivo y no se permitirá inscripción fuerade ese límite. Durante la matrícula en las Facultades podrán abrir nuevos grupos para una asignatura cuando los grupos preestablecidos estén completos por más de 30 estudiantes y son autorizados.
- Art. 31º Culminado el proceso de inscripción de las asignaturas, los horarios establecidos serán inamovibles. El director de Escuela Profesional o el director del Programa de Estudios Básicos son los encargados de hacer cumplir esta disposición bajo responsabilidad.

6.2.3 Del retiro de cursos

- Art. 32º Los estudiantes podrán solicitar retiro de asignaturas hasta la cuarta semana de iniciado el Semestre Académico en las fechas fijadas por la Unidad de Registros y Matrícula de cada Facultad o por la dirección del Programa de Estudios Básicos. Los estudiantes matriculados en una determinada asignatura y que no se hayan retirado del mismo en el plazo señalado, se considerarán matriculados para todos sus efectos.⁴

6.2.4 Del retiro de semestre académico

- Art. 37º Los estudiantes, que, habiendo completado la matrícula en un semestre, no deseen continuar sus estudios por causas debidamente justificadas, podrán solicitar retiro del semestre hasta la cuarta semana de iniciada las clases.
- Art. 38º Las solicitudes de retiro del semestre se presentan en la Oficina Central de Registros y Matrícula la que emitirá la resolución correspondiente; copia de

de la pandemia por la COVID-19

⁴ El procedimiento para el retiro del curso sea en la modalidad en que esté matriculado se realizará virtualmente a través de un correo a la unidad correspondiente.

esta resolución será enviada a las siguientes dependencias: Oficina de Economía, Departamento de Cuentas Corrientes, Oficina Central de Informática y Cómputo, y las Unidades de Registros y Matrículas de las Facultades y la Dirección del Programa de Estudios Básicos.

- Art. 39º Es requisito para solicitar retiro del semestre académico estar al día en el pago de las pensiones de estudio, al momento de presentar la solicitud.
- Art. 40º Después de la cuarta semana de iniciadas las clases, por razón de salud, debidamente comprobada por el Centro Médico de la Universidad, los estudiantes podrán solicitar retiro del semestre académico ante el Vicerrectorado Académico.
- Art. 41º Los estudiantes que habiéndose matriculado en el semestre académico abandonen sus estudios sin presentar la solicitud de retiro y figuren en las actas de evaluación final con la mención NSP en todas las asignaturas, o con calificativos desaprobatorios hasta en dos asignaturas, están obligados al pago de dos boletas de pensiones de estudio. Las solicitudes deben presentarse en la Oficina de Economía de la Universidad.

6.2.5 Del retiro de la Universidad

- Art. 43º Las solicitudes de retiro de la Universidad son autorizadas por el Consejo Universitario a propuesta del rector, vicerrector académico y de la Oficina Central de Registros y Matrícula de la Universidad. Las solicitudes serán dirigidas al vicerrector académico y se presentan en la mesa de partes de la Universidad.

6.2.6 De la reincorporación

- Art. 44º Los estudiantes que interrumpan sus estudios y desean reiniciarlos, podrán solicitar reincorporarse siguiendo las normas y procedimientos establecidos en el presente reglamento.
- Art. 45º Es condición para reincorporarse a la Universidad, que los estudiantes estén al día en sus pensiones de estudio.
- Art. 46º En los casos de que no hayan sido emitidas las fichas de matrícula de los estudiantes reincorporados, la Unidad de Registros y Matrícula de cada Facultad y el Centro de Informática y Cómputo, propondrán conjuntamente la solución inmediata del problema.

CAPÍTULO V

DE LAS RESPONSABILIDADES Y OBLIGACIONES DE LOS ESTUDIANTES

- Art. 47º. Es responsabilidad del estudiante en el acto de la matrícula. Inscribirse obligatoriamente en las asignaturas desaprobadas que figuran en la ficha de matrícula, de las cuales no podrán retirarse por ningún motivo, excepto cuando se produce el retiro del semestre académico, cuando se anula el grupo por el bajo número de estudiantes matriculados.

Matricularse en las asignaturas que le corresponda respetando la secuencia de la estructura curricular de la carrera profesional.

Comprobar que las asignaturas elegidas, que figuran en la ficha de matrícula sean las mismas que aparecen en el sistema informatizado y en el consolidado provisional de matrícula.

Comprobar que, en el Consolidado de Matrícula emitido posteriormente, figuren las mismas asignaturas y grupos en los cuales se inscribió.

6.2.7 De los órganos encargados del proceso de matrícula

Art. 51º La conducción del proceso de matrícula está a cargo del Vicerrector Académico de la Universidad.

Art. 52º La Oficina Central de Registro y Matrícula elabora el proyecto del cronograma del proceso de matrícula de cada semestre académico para ser sometido a la consideración y aprobación del Consejo Universitario a través del Rector y Vicerrector Académico.

Art. 53º La Unidad de Registros y Matrícula de cada Facultad y de la Dirección del Programa de Estudios Básicos son los encargados de la conducción del proceso de la matrícula en el ámbito de su competencia. Estos órganos son los únicos responsables de dicho proceso; de ser necesario podrán solicitar apoyo docente y administrativo para cumplir sus fines.

6.3 DEL REGLAMENTO GENERAL DE LA UNIVERSIDAD RICARDO PALMA⁵

RÉGIMEN DE MATRÍCULA

Art. 333 El Régimen de Matrícula está indicado en los artículos 163º, 164º y 165º del Estatuto y complementariamente en lo dispuesto en los siguientes artículos.

Art. 334 La condición de estudiante regular o especial se adquiere por la matrícula y tiene validez hasta el día en que concluye la semana oficial de matrícula del semestre siguiente.

Art. 335 El número máximo y mínimo de estudiantes matriculados en cada grupo de una asignatura está condicionado por la naturaleza de la misma y por el espacio y capacidad instalada disponibles. Es fijado por la Facultad respectiva.

Art. 336 La Universidad se reserva el derecho a cerrar grupos de las asignaturas programadas cuando estas no alcanzan el número mínimo de estudiantes

⁵ Adecuado al Estatuto y a la Ley Universitaria N°30220
Aprobado en sesión de Consejo Universitario del 1 de marzo del 2016
Actualizado en sesión de Consejo Universitario del 10 de junio del 2022

matriculados, encargándose al Vicerrectorado Académico la formulación de la propuesta al Consejo Universitario.

- Art. 337 El Consejo Universitario aprueba el calendario de matrícula. No hay autorización para aceptar casos de excepción después de la fecha de cierre programada, salvo los debidos a razones de salud o justificados subsecuentes.
- Art. 338 El estudiante está obligado a matricularse en primer lugar en aquellas asignaturas en las que se encuentra desaprobado y no puede retirarse de las mismas.
- Art. 339 El estudiante matriculado en un semestre académico que no desee continuar estudios por causas debidamente justificadas, puede solicitar a la Unidad de Registros y Matrícula de su Facultad o en la Dirección del Programa de Estudios Básicos el retiro de todas las asignaturas o de alguna de ellas del semestre hasta la cuarta semana de haberse iniciado el mismo, siempre y cuando esté al día en sus pagos y siguiendo lo establecido en las normas del Reglamento General de Matrícula. En el caso del retiro parcial, el alumno quedará matriculado para todos sus efectos, en las asignaturas de las que no se haya retirado.
- Art. 340 El estudiante que desee retirarse del semestre presentará una solicitud a la Oficina Central de Registros y Matrícula, solo en las fechas establecidas en el calendario académico, siguiendo los procedimientos administrativos señalados en el Reglamento General de Matrícula y siempre que esté al día en sus pagos.
- Art. 341 El estudiante que por razones particulares se ha retirado del semestre y desee reiniciar sus estudios, debe solicitar su reincorporación a la Oficina Central de Registros y Matrícula siguiendo lo establecido en las normas del Reglamento General de Matrícula.
- Art. 342 La matrícula de un estudiante en un nuevo semestre académico está condicionada por el número de créditos aprobados en el último semestre cursado. El Reglamento de Matrícula y Evaluación Académica establece estas condiciones.
- Art. 343 La convalidación de una asignatura aprobada en otra universidad u otra Facultad de la Universidad Ricardo Palma, es realizada de acuerdo al contenido, el número de créditos y el número de horas académicas semanales, de la asignatura cursada y de la asignatura por convalidar. Si la resolución de convalidación no estuviera conforme el estudiante puede solicitar la reconsideración.
- Art. 344 La matrícula establece el compromiso formal del estudiante de conocer y cumplir el Estatuto, el presente Reglamento y todas las normas vigentes que regulan la organización y funcionamiento de la Universidad.

7. PLAN DE ESTUDIOS PARA EL SEMESTRE ACADÉMICO 2022-II

I SEMESTRE

Código	ASIGNATURA	Créd	Hrs	T	P	Requisito
TI-0105	Alemán I	5	8	2	6	Ninguno
TI-0106	Francés I	5	8	2	6	Ninguno
TI-0107	Inglés I	5	8	2	6	Ninguno
TI-0108	Chino I	5	9	1	8	Ninguno
EB0001	Actividades Artísticas y Deportivas	1	2	0	2	Ninguno
EB0002	Taller de Métodos de Estudio Universitario	2	4	0	4	Ninguno
EB0003	Taller de Comunicación Oral y Escrita I	2	4	0	4	Ninguno
EB0004	Matemáticas	3	4	2	2	Ninguno

II SEMESTRE

Código	ASIGNATURA	Créd	Hrs	T	P	Requisito
TI-0204	Alemán II	5	8	2	6	TI0105 Alemán I
TI-0205	Francés II	5	8	2	6	TI0106 Francés I
TI-0206	Inglés II	5	8	2	6	TI0107 Inglés I
TI-0209	Chino II	7	9	5	4	TI0108 Chino I
TI-0208	Lingüística I	3	4	2	2	Ninguno
EB0006	Psicología General	2	3	1	2	Ninguno
EB0007	Lógica y Filosofía	3	4	2	2	Ninguno
EB0008	Taller de Comunicación Oral y Escrita II	2	4	0	4	EB0003 Taller de Comunicación Oral y Escrita I
EB0010	Formación Histórica del Perú	2	3	1	2	Ninguno

III SEMESTRE

Código	ASIGNATURA	Créd	Hrs	T	P	Requisito
TI-0304	Alemán III	5	8	2	6	TI0204 Alemán II
TI-0305	Francés III	5	8	2	6	TI0205 Francés II
TI-0306	Inglés III	5	8	2	6	TI0206 Inglés II
TI-0309	Chino III	7	9	5	4	TI0209 Chino II
TI-0307	Morfosintaxis del Castellano	3	4	2	2	EB0008 TECOE II

EB0011	Recursos Naturales y Medio Ambiente	2	3	1	2	Ninguno
EB0012	Realidad Nacional	3	4	2	2	EB0010 Formación Histórica del Perú
EB0013	Historia de la Civilización	3	4	2	2	EB0010 Formación Histórica del Perú

IV SEMESTRE

Código	ASIGNATURA	Créd	Hrs	T	P	Requisito
TI-0401	Alemán IV	5	8	2	6	TI0304 Alemán III
TI-0402	Francés IV	5	8	2	6	TI0305 Francés III
TI-0403	Inglés IV	5	8	2	6	TI0306 Inglés III
TI-0410	Chino IV	7	9	5	4	TI0309 Chino III
TI-0404	Gramática Alemana	2	4	0	4	TI0304 Alemán III
TI-0405	Gramática Francesa	2	4	0	4	TI0305 Francés III
TI-0406	Gramática Inglesa	2	4	0	4	TI0306 Inglés III
TI-0407	Lingüística II	3	4	2	2	TI0208 Lingüística I
TI-0412	Literatura peruana y latinoamericana	3	4	2	2	Ninguno

V SEMESTRE

Código	ASIGNATURA	Créd	Hrs	T	P	Requisito
TI-0501	Alemán V	5	8	2	6	TI0401 Alemán IV TI0404 Gramática Alemana
TI-0502	Francés V	5	8	2	6	TI0402 Francés IV TI0405 Gramática Francesa
TI-0503	Inglés V	5	8	2	6	TI0403 Inglés IV TI0406 Gramática Inglesa
TI-0509	Chino V	6	8	4	4	TI0410 Chino IV
TI-0504	Vida y Cultura Alemana	2	4	0	3	TI0401 Alemán IV
TI-0505	Vida y Cultura Francesa	2	4	0	4	TI0402 Francés IV
TI-0506	Vida y Cultura Inglesa	2	4	0	4	TI0403 Inglés IV
TI-0510	Vida y Cultura China	2	4	0	4	Ninguno
TI-0508	Teoría de la Traducción	4	4	4	0	TI0407 Lingüística II

VI SEMESTRE

Código	ASIGNATURA	Créd	Hrs	T	P	Requisito
TI0601	Alemán VI	6	8	4	4	TI0501 Alemán V
TI0602	Francés VI	6	8	4	4	TI0502 Francés V
TI0603	Inglés VI	6	8	4	4	TI0503 Inglés V
TI0608	Chino VI	5	6	4	2	TI0509 Chino V

TI0604	Taller de traducción general alemán I	4	6	2	4	TI0501 Alemán V
TI0605	Taller de traducción general francés I	4	6	2	4	TI0502 Francés V
TI0606	Taller de traducción general inglés I	4	6	2	4	TI0503 Inglés V
TI0609	Taller de Traducción General Chino I	4	7	1	6	TI0509 Chino V
TI0610	Redacción castellana	2	4	0	4	TI0307 Morfosintaxis del Castellano

VII SEMESTRE

Código	ASIGNATURA	Créd	Hrs	T	P	Requisito
TI-0701	Literatura Alemana	3	4	2	2	TI0601 Alemán VI
TI-0702	Literatura Francesa	3	4	2	2	TI0602 Francés VI
TI-0703	Literatura Inglesa	3	4	2	2	TI0603 Inglés VI
TI-0711	Literatura Idioma Chino	2	4	0	4	TI0608 Chino VI
TI-0704	Taller de Traducción General Alemán II	4	6	2	4	TI0604 Taller de Traducción General Alemán I
TI-0705	Taller de Traducción General Francés II	4	6	2	4	TI0605 Taller de Traducción General Francés I
TI-0706	Taller de Traducción General Inglés II	4	6	2	4	TI0606 Taller de Traducción General Inglés I
TI-0712	Taller de Traducción General Chino II	4	7	1	6	TI0609 Taller de Traducción General Chino I
TI-0707	Interpretación Alemán I	4	6	2	4	TI0601 Alemán VI TI0604 Taller de Traducción General Alemán I
TI-0708	Interpretación Francés I	4	6	2	4	TI0602 Francés VI TI0605 Taller de Traducción General Francés I
TI-0709	Interpretación Inglés I	4	6	2	4	TI0603 Inglés VI TI0606 Taller de Traducción General Inglés I
TI-0710	Terminología	1	2	0	2	TI0508 Teoría de la Traducción

VIII SEMESTRE

Código	ASIGNATURA	Créd	Hrs	T	P	Requisito
TI-0801	Taller de Trad. Económico-Financiero Alemán	3	4	2	2	TI0704 Taller de Traducción General Alemán II
TI-0802	Taller de Trad. Económico-Financiero Francés	3	4	2	2	TI0705 Taller de Traducción General Francés II
TI-0803	Taller de Trad. Económico-Financiero Inglés	3	4	2	2	TI0706 Taller de Traducción General Inglés II
TI-0807	Taller de Trad. Técnico Científico Alemán	4	6	2	4	TI0704 Taller de Traducción General Alemán II
TI-0808	Taller de Trad. Técnico Científico Francés	4	6	2	4	TI0705 Taller de Traducción General Francés II
TI-0809	Taller de Trad. Técnico Científico Inglés	4	6	2	4	TI0706 Taller de Traducción General Inglés II
TI-0815	Taller de Trad. Econ-Comer Chino-Español	4	7	1	6	TI0712 Taller de Traducción General Chino II
TI-0804	Interpretación Alemán II	4	6	2	4	TI0707 Interpretación Alemán I
TI-0805	Interpretación Francés II	4	6	2	4	TI0708 Interpretación Francés I

TI-0806	Interpretación Inglés II	4	6	2	4	TI0709 Interpretación Inglés I
TI-0810	Herramientas de Traducción	1	2	0	2	TI0508 Teoría de la Traducción
TI-0814	Administración de Empresas	2	3	1	2	130 créditos aprobados
TI-0812	Chino Mandarín I	2	3	1	2	130 créditos aprobados
TI-0813	Didáctica General	2	3	1	2	130 créditos aprobados
TI-0811	Italiano I	2	3	1	2	130 créditos aprobados
TI-0817	Traducción Audiovisual	2	3	1	2	130 créditos aprobados

IX SEMESTRE

Código	ASIGNATURA	Créd	Hrs	T	P	Requisito
TI-0901	Taller de Traducción literaria alemán	3	4	2	2	TI0704 Taller de Traducción General Alemán II TI0701 Literatura Alemana
TI-0902	Taller de Traducción literaria francés	3	4	2	2	TI0705 Taller de Traducción General Francés II TI0702 Literatura Francesa
TI-0903	Taller de Traducción literaria inglés	3	4	2	2	TI0706 Taller de Traducción General Inglés II TI0703 Literatura Inglesa
TI-0916	Taller de Traducción Econ.-Finan. Chino	4	7	1	6	TI0815 Taller de Trad. Econ-Comer Chino-Español
TI-0907	Interpretación Alemán III	4	6	2	4	TI0804 Interpretación Alemán II
TI-0908	Interpretación Francés III	4	6	2	4	TI0805 Interpretación Francés II
TI-0909	Interpretación Inglés III	4	6	2	4	TI0806 Interpretación Inglés II
TI-0904	Traducción Inversa Alemán I	3	4	2	2	TI0704 Taller de Traducción General Alemán II
TI-0905	Traducción Inversa Francés I	3	4	2	2	TI0705 Taller de Traducción General Francés II
TI-0906	Traducción Inversa Inglés I	3	4	2	2	TI0706 Taller de Traducción General Inglés II
TI-0910	Tesis I	4	4	4	0	150 créditos aprobados
TI-0911	Italiano II	2	3	1	2	TI0811 Italiano I
TI-0912	Chino Mandarín II	2	3	1	2	TI0812 Chino Mandarín I
TI-0913	Didáctica de Lenguas Extranjeras	2	3	1	2	TI0813 Didáctica General
TI-0914	Marketing de Servicios Profesionales	2	3	1	2	TI0814 Administración de Empresas
TI-0920	Traducción Minera	2	3	1	2	TI0817 Traducción Audiovisual

X SEMESTRE

Código	ASIGNATURA	Créd	Hrs	T	P	Requisito
TI-1001	Taller de Traducción Jurídico Alemán	4	6	2	4	TI0801 Taller de Traducción Eco-Fin Alemán
TI-1002	Taller de Traducción Jurídico Francés	4	6	2	4	TI0802 Taller de Traducción Eco-Fin Francés

TI-1003	Taller de Traducción Jurídico Inglés	4	6	2	4	TI0803 Taller de Traducción Eco-Fin Inglés
TI-1016	Taller De Traducción Técnico Científico Chino	3	6	0	6	TI0916 Taller de Traducción Eco-Fin Chino
TI-1004	Interpretación Alemán IV	4	6	2	4	TI0907 Interpretación Alemán III
TI-1005	Interpretación Francés IV	4	6	2	4	TI0908 Interpretación Francés III
TI-1006	Interpretación Inglés IV	4	6	2	4	TI0909 Interpretación Inglés III
TI-1007	Traducción Inversa alemán II	3	4	2	2	TI0904 Traducción Inversa Alemán I
TI-1008	Traducción Inversa francés II	3	4	2	2	TI0905 Traducción Inversa Francés I
TI-1009	Traducción Inversa inglés II	3	4	2	2	TI0906 Traducción Inversa Inglés I
TI-1011	Tesis II	3	4	2	2	TI0910 Tesis I
TI-1013	Italiano III	2	3	1	2	TI0911 Italiano II
TI-1014	Chino mandarín III	2	3	1	2	TI0912 Chino Mandarín II
TI-1012	Didáctica del Español como Lengua Extranjera	2	3	1	2	TI0913 Didáctica de Lenguas Extranjeras
TI-1015	Negociación y Marketing y Publicidad	2	3	1	2	TI0914 Marketing de Servicios Profesionales
TI-1021	Traducción Médica	2	3	1	2	TI0920 Traducción Minera

8. INFORMACIÓN IMPORTANTE PARA LA MATRÍCULA DEL SEMESTRE 2022-II PREGRADO

8.1 CRONOGRAMA DE PAGOS 2022-II

El pago de pensiones se efectuará hasta la fecha de vencimiento de cada armada, después de la cual se aplicará una mora (De acuerdo a la Tasa de Interés Interbancaria BCR) que se cargará al emitirse la siguiente armada.

CALENDARIO DE PAGOS PRE_GRADO 2022/II

SEMESTRE	ARMADA	FECHA EMISIÓN	FECHA VENCIMIENTO
2022-II	1	05/08/2022	20/08/2022
	2	05/09/2022	30/09/2022
	3	05/10/2022	31/10/2022
	4	04/11/2022	30/11/2022
	5	02/12/2022	16/12/2022

8.2 PAGOS DE PENSIONES EN LOS BANCOS:

El costo de la matrícula para el semestre 2022-1 será de S/. 300.00 soles

El pago de pensiones, se podrá realizar en los siguientes Bancos: **BANCO SCOTIABANK, BANCO DE CRÉDITO (BCP), BBVA e INTERBANK**, desde la banca por internet, las aplicaciones y las tarjetas de débitos o créditos de los bancos mencionados y también en las agencias, indicando el código del alumno (a).

En caso de no contar con estos medios de pago y/o tener tarjetas de otras instituciones, lo puede pagar, ingresando a su INTRANET en la sección: Servicios/Pago con tarjeta.

Nota: Este medio tiene costos adicionales que deben ser asumidos por el alumno.

Amortización de la boleta en los bancos: Scotiabank, BBVA ó BCP

Excepto la primera boleta de matrícula, las demás: 2da, 3ra, 4ta y 5ta armada, se podrán amortizar, indicando únicamente el código de alumno (a) y el importe que desea pagar.

Descuento en las pensiones por la pandemia:

Durante el semestre 2022-1 y por motivo de la pandemia, se aplicará un descuento del 10% a las armadas del semestre.

Vigencia de las escalas de pensiones

Los alumnos conservarán su escala de pensiones asignada, durante el periodo regular que dura la carrera más un semestre adicional; es decir: 15 para Medicina Humana; 13 para Derecho y 11 para las demás carreras. Vencidos estos plazos, a los alumnos que no hayan concluido sus estudios se les asignará la escala de pensiones vigente.

8.3 PAGOS EN EL DEPARTAMENTO DE TESORERÍA DE LA UNIVERSIDAD.

Se pueden realizar amortizaciones y cancelaciones de las boletas de pensiones en efectivo o cheque de gerencia en el Departamento de Tesorería de la Universidad. El Dpto. de Tesorería se ubica en el Edificio administrativo - 2do. piso. **Por el momento, no se reciben pagos con tarjetas de crédito.**

8.4 RECARGOS POR INCUMPLIMIENTO DE PAGOS DE PENSIONES

En caso de no haber cancelado el total de la armada vigente a la fecha de vencimiento, se aplicará una mora sobre los saldos pendientes de pago (Porcentaje correspondiente a la tasa de interés interbancaria vigente, dispuesta por el BCR). Esta tasa puede ser variable.

8.5 ESCALAS DE PENSIONES Y EXCESO DE CRÉDITO

Según lo dispuesto por acuerdo de Consejo Universitario Nro. 2871-2017, las escalas que se aplicarán a los ingresantes a partir del semestre 2018-II son las siguientes:

COD. CARR.	CARRERA	ESCALA	VALOR DE LA ESCALA	COSTO x 1 CRED. EXCESO (*)
25	Medicina Humana	A18	2,600.00	551.5
11	Arquitectura y Urbanismo	A28	1.550.00	383.7
27	Medicina Veterinaria	A28	1.550.00	387.5
34	Administración de Negocios Globales	A28	1.550.00	387.5
38	Marketing Global y Adm.. Comercial	A28	1.550.00	387.5
51	Traducción e Interpretación	A28	1.550.00	387.5
61	Ingeniería Civil	A38	1.450.00	362.5
62	Ingeniería Electrónica	A38	1.450.00	362.5
63	Ingeniería Industrial	A38	1.450.00	362.5
66	Ingeniería Informática	A38	1.450.00	362.5
68	Ingeniería Mecatrónica	A38	1.450.00	362.5
21	Biología	A38	1.450.00	362.5
31	Economía	A38	1.450.00	362.5
32	Administración y Gerencia	A38	1.450.00	362.5
33	Contabilidad y Finanzas	A38	1.450.00	362.5
35	Turismo, Hotelería y Gastronomía	A38	1.450.00	362.5
41	Psicología	A38	1.450.00	362.5
46	Derecho y Ciencia Política	A38	1.450.00	343.9

* El costo total del exceso de crédito se paga en 03 partes: en la tercera, cuarta y quinta armada.

8.6 COSTOS DE MATRÍCULA REGULAR PREGRADO 2022-II:

El número de armadas a pagar, según los créditos matriculados se aplican según el siguiente cuadro:

CRÉDITOS MATRICULADOS	ARMADAS A PAGAR
Hasta 2 Créditos	½ Armada
Hasta 4 Créditos	1 Armada

Hasta 6 Créditos	1 ½ Armadas
Hasta 8 Créditos	2 Armadas
Hasta 10 Créditos	2 ½ Armadas
Hasta 12 Créditos	3 Armadas
Hasta 14 Créditos	3 ½ Armadas
Hasta 16 Créditos	4 Armadas
Más de 16 Créditos	5 Armadas

8.7 MATRÍCULA RESTRINGIDA (HASTA UN MÁXIMO DE 12 CRÉDITOS)

Los alumnos que se matriculen bajo la modalidad de Matrícula Restringida sólo podrán matricularse hasta un máximo de 12 Créditos.

CRÉDITOS MATRICULADOS	ARMADAS A PAGAR
Hasta 2 Créditos	½ Armada
Hasta 4 Créditos	1 Armada
Hasta 6 Créditos	1 ½ Armadas
Hasta 8 Créditos	2 Armadas
Hasta 10 Créditos	2 ½ Armadas
Hasta 12 Créditos	3 Armadas

REQUISITOS:

- ✓ Estar apto para el proceso de matrícula, no debe tener deudas de pensiones, libros o suspensiones.

TRAMITE:

- ✓ El alumno procederá a matricularse vía intranet.
- ✓ Al formalizar el proceso de matrícula, el sistema informático del Departamento de Cuentas Corrientes, registrará el número de cursos y créditos matriculados y automáticamente generará el número de boletas de pensiones correspondientes.

8.8 COSTO DEL SEMESTRE PARA LOS ALUMNOS LIBRES

Los alumnos libres, son alumnos que tienen estudios universitarios o son profesionales que se inscriben en asignaturas de las distintas carreras que ofrece la Universidad hasta un máximo de 18 créditos y un período máximo de 2 semestres académicos.

Costo de un crédito por alumno libre

COD. CARR.	CARRERA	COSTO x 1 CRED.
25	Medicina Humana	551.5
11	Arquitectura y Urbanismo	383.7
27	Medicina Veterinaria	387.5
34	Administración de Negocios Globales	387.5
38	Marketing Global y Adm.. Comercial	387.5
51	Traducción e Interpretación	387.5
61	Ingeniería Civil	362.5
62	Ingeniería Electrónica	362.5
63	Ingeniería Industrial	362.5
66	Ingeniería Informática	362.5
68	Ingeniería Mecatrónica	362.5
21	Biología	362.5
31	Economía	362.5
32	Administración y Gerencia	362.5
33	Contabilidad y Finanzas	362.5
35	Turismo, Hotelería y Gastronomía	362.5
41	Psicología	362.5
46	Derecho y Ciencia Política	343.9

TRÁMITE:

- ✓ El alumno deberá solicitar en la Oficina Central de Registros y Matrícula (OCRM) a ollantoy@urp.edu.pe el deseo de inscribirse en los cursos libres.
- ✓ OCRM, emitirá una ficha de matrícula, con los cursos a llevar y lo enviará a Cuentas Corrientes cuentas.corrientes@urp.edu.pe.
- ✓ Con esa ficha, el departamento de Cuentas Corrientes indicará el costo total del semestre. Dicho costo se pagará al contado en los bancos autorizados con el código de alumno.
- ✓ Una vez realizado el pago, deberá comunicar a la Oficina de Registros y Matrícula de la Facultad, que ya realizó el pago para ser matriculado.

8.9 DESCUENTO POR HERMANO (PRE-GRADO)

La Universidad otorga el beneficio de descuento de hermano, en las pensiones mensuales, **a los hermanos que estén estudiando en la universidad.**

REQUISITOS:

- ✓ El descuento se otorga a solicitud del alumno.
- ✓ Los hermanos deben estar matriculados en PRE-GRADO en el semestre vigente.
- ✓ Copia legible de la partida de nacimiento de los hermanos matriculados.

TRÁMITE:

- ✓ El alumno envía un correo solicitando **Descuento de Hermanos** a cuentas.corrientes@urp.edu.pe adjuntado los documentos solicitados en los requisitos.
 - El primer hermano paga el 100% de la armada.
 - El segundo hermano paga el 75% de la armada.
 - El tercer hermano paga el 60% de la armada.
 - El cuarto hermano paga el 50% de la armada.

NOTA:

- ✓ Este trámite se realiza después de la matrícula regular de cada semestre.
- ✓ Se aplica a partir de la 2da. Armada, donde se regularizará también el descuento no aplicado en la primera boleta.
- ✓ Si uno de los hermanos deja de estudiar o egresa, el otro hermano matriculado no tendrá derecho al descuento.
- ✓ El beneficio del descuento se recuperará si los hermanos vuelven a matricularse y se presenta una solicitud pidiendo reactivación del descuento a cuentas.corrientes@urp.edu.pe
- ✓ Este beneficio no es aplicable en ciclo de verano.

8.10 DESCUENTO POR HIJO DE GRADUADO (PRE-GRADO)

La universidad otorga el beneficio de descuento en las pensiones mensuales, a los alumnos cuyo padre o madre hayan estudiado en la universidad hasta obtener el grado de bachiller o título.

REQUISITOS:

- ✓ El descuento se otorga a solicitud del alumno.
- ✓ Estar matriculado en el semestre vigente al que solicita el descuento.
- ✓ Copia simple de la partida de nacimiento de los hijos matriculados.
- ✓ Copia simple del diploma de bachiller o título del padre o la madre.

TRÁMITE:

- ✓ El alumno envía un correo solicitando **Descuento de Hijo de Graduado** a cuentas.corrientes@urp.edu.pe adjuntado los documentos solicitados en los requisitos.
- ✓ El descuento se hará según la siguiente escala de pagos.
 - El primer hijo paga el 80% de la armada.
 - El segundo hijo paga el 75% de la armada.

- El tercer hijo paga el 65% de la armada.

NOTA:

- ✓ Este trámite se realiza después de la matrícula de cada semestre académico.
- ✓ Este beneficio se aplica a partir de la 2da. Armada, donde se aplicará también el descuento no aplicado en la primera boleta.
- ✓ Si el alumno deja de estudiar, pierde el beneficio, el cual se recuperará al reincorporarse, solicitando la reactivación del descuento por reincorporación al email cuentas.corrientes@urp.edu.pe
- ✓ Este beneficio no es aplicable en ciclo de verano.

8.11 DESCUENTO POR PAGO ADELANTADO DE PENSIONES DEL SEMESTRE

Pregrado, Posgrado, EPEL, Residentado, 2da. Especialidad

Los alumnos que paguen el total de las pensiones de un semestre por adelantado (**hasta antes del inicio de clases**), tendrán derecho a un descuento del 5% sobre el total de las pensiones (No incluye matrícula y otros).

REQUISITOS:

- ✓ El descuento se otorga a solicitud del alumno.
- ✓ No tener deuda pendiente con la URP.
- ✓ Cancelar por lo menos un semestre completo.

TRÁMITE:

- ✓ El alumno envía un correo, una vez que autogenera la 1era boleta del semestre, solicitando **Descuento por pago adelantado** a cuentas.corrientes@urp.edu.pe
- ✓ El Dpto. de Cuentas corrientes informará el importe a cancelar.
- ✓ El alumno deberá efectuar el pago del importe indicado en los bancos autorizados o en el Dpto. de Tesorería, con el código de alumno(a). Luego deberá enviar por correo el comprobante de pago al Departamento de Cuentas Corrientes.

NOTA:

- ✓ **Este trámite no es aplicable a los alumnos que cuentan con otros descuentos o becas.**

8.12 DESCUENTO DE DEUDAS POR PAGO AL CONTADO

Pregrado, Posgrado, EPEL, Residentado Medico, 2da. Especialidad

A fin de facilitar el egreso o reincorporación a los alumnos que mantengan deudas de pensiones con la universidad, mediante Acuerdo de Consejo Universitario Nro.0152-2022-virtual, se ha aprobado un descuento escalonado sobre la deuda, siempre que esta sea pagada al contado, de acuerdo con la siguiente tabla:

Antigüedad de la Deuda	Porcentaje de Descuento
1981-2010	50%
2011-2015	40%
2016-2019	30%

REQUISITOS:

- ✓ El descuento se otorga a solicitud del alumno.
- ✓ Tener deuda pendiente con la URP de los años indicados.

TRÁMITE:

- ✓ El alumno envía un correo al Departamento de Cuentas Corrientes solicitando **Descuento de deudas por pago al contado** a la siguiente dirección: cuentas.corrientes@urp.edu.pe
- ✓ Cuentas corrientes envía el formato correspondiente y el importe a pagar.
- ✓ El alumno paga con su código el monto indicado por el Departamento de Cuentas Corrientes en las **agencias o banca por internet** de los bancos **Scotiabank, BBVA o BCP** y remite el recibo pagado a cuentas.corrientes@urp.edu.pe. Con él se aplicará el descuento respectivo.

8.13 DEVOLUCIÓN DE PAGO DE LA 1RA. BOLETA DE PENSIONES**Pregrado, Posgrado, EPEL, Residentado Medico, 2da. Especialidad**

Si el alumno paga la 1ra. boleta de pensiones y por diversas razones no se matricula, podrá pedir la devolución del mismo, siempre y cuando no tenga deuda de pensiones con la universidad, en caso contrario el pago se aplicará a la deuda del alumno.

REQUISITOS:

- ✓ No registrar matricula en el semestre en el que efectuó el pago.
- ✓ No mantener deuda con la Universidad.

TRÁMITE:

- ✓ Enviar un correo a la Unidad de Registros y Matrículas de su Facultad con sus datos completos solicitando la devolución.
- ✓ Si es procedente el Dpto. de Tesorería abonará a la cuenta corriente del alumno o padre de familia (si el alumno es menor de edad).

NOTA:

- ✓ **Este trámite no es aplicable a los alumnos ingresantes. Ver reglamento de Admisión.**

8.14 EXONERACIÓN DE ARMADAS POR NSP**PREGRADO, EPEL Y POSGRADO**

El alumno que habiéndose matriculado, interrumpe sus estudios sin tramitar el retiro de semestre, podrá solicitar la exoneración de la 3ra., 4ta., y 5ta armada, si en su consolidado registra notas con NSP(No se presentó) en todos los cursos o tengan como máximo dos asignaturas desaprobadas (con nota de 0 a 3).

REQUISITOS:

- ✓ El descuento se otorga a solicitud del alumno.
- ✓ EL alumno enviará un correo solicitando **la exoneración de armadas por NSP** a cuentas.corrientes@urp.edu.pe

TRÁMITE:

- ✓ El Dpto. de Cuentas Corrientes verificará y efectuará la anulación de las tres armadas en la cuenta corriente del alumno.

NOTA:

- ✓ A los alumnos de PREGRADO o POSGRADO que pagan 05 armadas se le exonerará 3 y a los alumnos de EPEL o POSGRADO que pagan 04 armadas, se les exonerará 2.
- ✓ El alcance de esta norma es aplicable hasta en dos semestres no consecutivos (art. 41 del Reglamento General de Matrícula de Estudiantes).

9. CALENDARIO ACADÉMICO 2022-II

Sem	Lunes	Martes	Miércoles	Jueves	Viernes	Sábado	Actividades
	8Ago	9	10	11	12	13	Guía de matrícula

	15	16	17	18	19	20	Matrícula
1	22	23	24	25	26	27	Inicio de clases
2	29	30	31	1Set	2	3	Desarrollo de clases
3	5	6	7	8	9	10	
4	12	13	14	15	16	17	
5	19	20	21	22	23	24	
6	26	27	28	29	30	1Oct	
7	3	4	5	6	7	8	
8	10	11	12	13	14	15	
9	17	18	19	20	21	22	
10	24	25	26	27	28	29	
11	31	1Nov	2	3	4	5	
12	7	8	9	10	11	12	
13	14	15	16	17	18	19	
14	21	22	23	24	25	26	
15	28	29	30	1Dic	2	3	
16	5	6	7	8	9	10	
17	12	13	14	15	16	17	
	19	20	21	22	23	24	Entrega de actas

HORARIO SEMESTRE ACADEMICO 2022-II**PLAN 2015-II**

Grp	SGR	Día	Horas	Horario	Tipo	Aula	Docente
-----	-----	-----	-------	---------	------	------	---------

01 SEMESTRE**EB 0001 Actividades Artísticas y Deportivas**

B *	01	0	Sábado	2	8:50-10:30	Prá	(Presencial)	DANZA: Aud.Todas las Artes Piso 3. E
B *	02	0	Martes	2	15:30-17:10	Prá	(Presencial)	DANZA: Aud.Todas las Artes Piso 3. E
B *	03	0	Sábado	2	12:10-13:50	Prá	(Presencial)	DANZA: Aud.Todas las Artes Piso 3. E
	04	0	Miércoles	2	15:30-17:10	Prá	(Presencial)	DANZA: Aud.Todas las Artes Piso 3. E
	05	0	Jueves	2	15:30-17:10	Prá	(Presencial)	DANZA: Aud.Todas las Artes Piso 3. E
B *	06	0	Martes	2	15:30-17:10	Prá	(Presencial)	DIBUJO Y PINTURA: Taller de Dibujo y
B *	07	0	Martes	2	17:10-18:50	Prá	(Presencial)	DIBUJO Y PINTURA: Taller de Dibujo y
N	08	0	Martes	2	18:50-20:30	Prá	(Presencial)	DIBUJO Y PINTURA: Taller de Dibujo y
B *	09	0	Jueves	2	15:30-17:10	Prá	(Presencial)	DIBUJO Y PINTURA: Taller de Dibujo y
B *	10	0	Jueves	2	17:10-18:50	Prá	(Presencial)	DIBUJO Y PINTURA: Taller de Dibujo y
B *	11	0	Martes	2	15:30-17:10	Prá	34(511 Prese	MUSICA: AULARIO: PABELLON 23
B *	12	0	Martes	2	15:30-17:10	Prá	34(613 Prese	MUSICA: AULARIO: PABELLON 23
B *	13	0	Jueves	2	15:30-17:10	Prá	34(510 Prese	MUSICA: AULARIO: PABELLON 23
	14	0	Lunes	2	15:30-17:10	Prá	34(516 Prese	MUSICA: AULARIO: PABELLON 23
	15	0	Miércoles	2	15:30-17:10	Prá	(Presencial)	ESCENOGRAFÍA Y TITERES: Arqui
	16	0	Miércoles	2	17:10-18:50	Prá	(Presencial)	ESCENOGRAFÍA Y TITERES: Arqui
B *	17	0	Martes	2	15:30-17:10	Prá	34(406 Prese	MEDIOS AUDIOVISUALES: MEDIOS
B *	18	0	Jueves	2	15:30-17:10	Prá	34(406 Prese	MEDIOS AUDIOVISUALES: MEDIOS
	19	0	Viernes	2	15:30-17:10	Prá	34(409 Prese	MEDIOS AUDIOVISUALES: MEDIOS
B *	20	0	Martes	2	15:30-17:10	Prá	34(512 Prese	LITERATURA: AULARIO: PABELLO
B *	21	0	Miércoles	2	15:30-17:10	Prá	34(512 Prese	LITERATURA: AULARIO: PABELLO
B *	22	0	Miércoles	2	15:30-17:10	Prá	34(409 Prese	TEATRO: TEATRO: (Presencial): AUL
B *	23	0	Martes	2	16:20-18:00	Prá	34(510 Prese	FOTOGRAFÍA: FOTOGRAFÍA: AULA
N	24	0	Miércoles	2	15:30-17:10	Prá	34(511 Prese	FOTOGRAFÍA: FOTOGRAFÍA: Aula: 3
N	25	0	Viernes	2	15:30-17:10	Prá	34(511 Prese	FOTOGRAFÍA: AULARIO: PABELLO
	26	0	Miércoles	2	15:30-17:10	Prá	34(517 Prese	MUSICA: AULARIO: PABELLON 23
B *	27	0	Miércoles	2	17:10-18:50	Prá	I(A407 Prese	TEATRO: TEATRO: (Presencial): Fac
B *	28	0	Lunes	2	15:30-17:10	Prá	(Presencial)	CERÁMICA: Taller Escultura-Carlos G
B *	29	0	Martes	2	15:30-17:10	Prá	(Presencial)	CERÁMICA: Taller Escultura-Carlos G
B *	30	0	Lunes	2	13:00-14:40	Prá	(Presencial)	AEROBICOS: SALA DE AERÓBICOS C
B *	31	0	Martes	2	15:30-17:10	Prá	(Presencial)	AEROBICOS: SALA DE AERÓBICOS C
B *	32	0	Lunes	2	15:30-17:10	Prá	(Presencial)	AEROBICOS: SALA DE AERÓBICOS C
	33	0	Miércoles	2	15:30-17:10	Prá	(Presencial)	AEROBICOS: SALA DE AERÓBICOS C
	34	0	Jueves	2	16:20-18:00	Prá	(Presencial)	AEROBICOS: SALA DE AERÓBICOS C
B *	35	0	Viernes	2	17:10-18:50	Prá	(Presencial)	AJEDREZ: LABORATORIO C FACUL
B *	36	0	Sábado	2	8:50-10:30	Prá	(Presencial)	AJEDREZ: LABORATORIO C FACUL
B *	37	0	Jueves	2	16:20-18:00	Prá	(Presencial)	AJEDREZ: LABORATORIO C FACUL
	38	0	Sábado	2	11:20-13:00	Prá	(Presencial)	AJEDREZ: LABORATORIO C FACUL
B *	39	0	Martes	2	16:20-18:00	Prá	(Presencial)	AJEDREZ: LABORATORIO C FACUL
B *	40	0	Sábado	2	13:00-14:40	Prá	(Presencial)	ATLETISMO: Centro de Esparcimiento U
B *	41	0	Sábado	2	14:40-16:20	Prá	(Presencial)	ATLETISMO: Centro de Esparcimiento U
B *	42	0	Sábado	2	16:20-18:00	Prá	(Presencial)	ATLETISMO: Centro de Esparcimiento U
	43	0	Miércoles	2	15:30-17:10	Prá	(Presencial)	BALONCESTO MIXTO: POLIDEPOR
B *	44	0	Sábado	2	16:20-18:00	Prá	(Presencial)	BALONCESTO MIXTO: POLIDEPOR

(*) Grupo de Ingresantes.

o : N = Grupo de Carrera | B = Basicos definidos por el PEB | C = Basicos definidos por Facultades

HORARIO SEMESTRE ACADEMICO 2022-II**PLAN 2015-II**

	Grp	SGr	Día	Horas	Horario	Tipo	Aula	Docente
B *	45	0	Sábado	2	14:40-16:20	Prá	(Presencial)	BALONCESTO FEMENINO: POLIDE
B *	46	0	Miércoles	2	17:10-18:50	Prá	(Presencial)	LUCHA LIBRE: SALA ARTES MARC
B *	47	0	Viernes	2	17:10-18:50	Prá	(Presencial)	LUCHA LIBRE: SALA ARTES MARC
B *	48	0	Sábado	2	11:20-13:00	Prá	(Presencial)	FUTSAL FEMENINO: COLISEO ABIE
B *	49	0	Sábado	2	9:40-11:20	Prá	(Presencial)	FUTSAL MASCULINO: COLISEO AB
B *	50	0	Martes	2	15:30-17:10	Prá	(Presencial)	FUTBOL MASCULINO: CAMPO DE F
B *	51	0	Miércoles	2	15:30-17:10	Prá	(Presencial)	FUTBOL MASCULINO: CAMPO DE F
*	52	0	Viernes	2	15:30-17:10	Prá	(Presencial)	FUTBOL MASCULINO: CAMPO DE F
*	53	0	Lunes	2	9:40-11:20	Prá	(Presencial)	JUDO: SALA ARTES MARCIALES CE
B *	54	0	Miércoles	2	15:30-17:10	Prá	(Presencial)	JUDO: SALA ARTES MARCIALES CE
*	55	0	Lunes	2	13:50-15:30	Prá	(Presencial)	GIMNASIA CON PESAS: GIMNASIO C
B *	56	0	Martes	2	16:20-18:00	Prá	(Presencial)	GIMNASIA CON PESAS: GIMNASIO C
B *	57	0	Jueves	2	16:20-18:00	Prá	(Presencial)	GIMNASIA CON PESAS: GIMNASIO C
*	58	0	Sábado	2	13:50-15:30	Prá	(Presencial)	GIMNASIA CON PESAS: GIMNASIO C
*	59	0	Sábado	2	8:00-9:40	Prá	(Presencial)	GIMNASIA CON PESAS: GIMNASIO C
B *	60	0	Lunes	2	9:40-11:20	Prá	(Presencial)	GIMNASIA CON PESAS: GIMNASIO C
*	61	0	Sábado	2	11:20-13:00	Prá	(Presencial)	GIMNASIA CON PESAS: GIMNASIO C
B *	62	0	Martes	2	15:30-17:10	Prá	(Presencial)	KARATE: SALA ARTES MARCIALES
B *	63	0	Sábado	2	9:40-11:20	Prá	(Presencial)	KARATE: SALA ARTES MARCIALES
B *	64	0	Jueves	2	15:30-17:10	Prá	(Presencial)	KARATE: SALA ARTES MARCIALES
B *	65	0	Lunes	2	12:10-13:50	Prá	(Presencial)	KUNG FU: KUNG FU: SALA ARTES M
*	66	0	Sábado	2	8:00-9:40	Prá	(Presencial)	KUNG FU: KUNG FU: SALA ARTES M
B *	67	0	Lunes	2	15:30-17:10	Prá	(Presencial)	TAE KWON DO: SALA ARTES MARCI
*	68	0	Martes	2	17:10-18:50	Prá	(Presencial)	TAE KWON DO: SALA ARTES MARC
B *	69	0	Jueves	2	17:10-18:50	Prá	(Presencial)	TAE KWON DO: SALA ARTES MARC
B *	70	0	Sábado	2	11:20-13:00	Prá	(Presencial)	TAE KWON DO: SALA ARTES MARC
B *	71	0	Lunes	2	10:30-12:10	Prá	(Presencial)	TENIS DE MESA: SALA TENIS DE M
*	72	0	Sábado	2	11:20-13:00	Prá	(Presencial)	TENIS DE MESA: SALA TENIS DE M
B *	73	0	Sábado	2	13:50-15:30	Prá	(Presencial)	TENIS DE MESA: SALA TENIS DE M
*	74	0	Lunes	2	15:30-17:10	Prá	(Presencial)	VOLEIBOL MIXTO: POLIDEPORTIV
B *	75	0	Miércoles	2	18:00-19:40	Prá	(Presencial)	VOLEIBOL MIXTO: POLIDEPORTIV
*	76	0	Sábado	2	13:00-14:40	Prá	(Presencial)	VOLEIBOL MIXTO: POLIDEPORTIV
B *	77	0	Sábado	2	13:00-14:40	Prá	(Presencial)	NATACION: PISCINA COCER:Cañón d
B *	78	0	Sábado	2	14:40-16:20	Prá	(Presencial)	NATACION: PISCINA COCER:Cañón d
B *	79	0	Sábado	2	16:20-18:00	Prá	(Presencial)	NATACION: PISCINA COCER:Cañón d
B *	80	0	Lunes	2	12:10-13:50	Prá	(Presencial)	NATACION: PISCINA COCER:Cañón d

EB 0002 Taller de Método de Estudio Universitario

B *	01	0	Martes	2	8:00-9:40	Prá	34(513 Prese	Navarrete Honderman, Reinel
B *	01	0	Jueves	2	8:00-9:40	Prá	34(513 Prese	Navarrete Honderman, Reinel
B *	02	0	Martes	2	9:40-11:20	Prá	34(514 Prese	Rodriguez Zavala, Luisa Adriana
B *	02	0	Jueves	2	9:40-11:20	Prá	34(514 Prese	Rodriguez Zavala, Luisa Adriana
B *	03	0	Martes	2	11:20-13:00	Prá	34(515 Prese	Rodriguez Zavala, Luisa Adriana
B *	03	0	Jueves	2	11:20-13:00	Prá	34(515 Prese	Rodriguez Zavala, Luisa Adriana
B *	04	0	Martes	2	13:50-15:30	Prá	34(307 Prese	Navarrete Honderman, Reinel
B *	04	0	Jueves	2	13:50-15:30	Prá	34(307 Prese	Navarrete Honderman, Reinel
B *	05	0	Martes	2	8:00-9:40	Prá	34(308 Prese	Rodriguez Michuy, Alcides Ismael

(*) Grupo de Ingresantes.

o : N = Grupo de Carrera | B = Basicos definidos por el PEB | C = Basicos definidos por Facultades

HORARIO SEMESTRE ACADEMICO 2022-II**PLAN 2015-II**

	Grp	SGr	Día	Horas	Horario	Tipo	Aula	Docente
B *	05	0	Jueves	2	8:00-9:40	Prá	34(308 Prese	Rodriguez Michuy, Alcides Ismael
B *	06	0	Martes	2	9:40-11:20	Prá	34(309 Prese	Gallegos Ruiz Conejo, Ada Lucia
B *	06	0	Jueves	2	9:40-11:20	Prá	34(309 Prese	Gallegos Ruiz Conejo, Ada Lucia
B *	07	0	Martes	2	11:20-13:00	Prá	34(310 Prese	Navarrete Honderman, Reinel
B *	07	0	Jueves	2	11:20-13:00	Prá	34(310 Prese	Navarrete Honderman, Reinel
B *	08	0	Martes	2	13:50-15:30	Prá	34(311 Prese	Zambrano Gonzales, Débora Jesús
B *	08	0	Jueves	2	13:50-15:30	Prá	34(311 Prese	Zambrano Gonzales, Débora Jesús
B *	09	0	Martes	2	8:00-9:40	Prá	34(312 Prese	Santa Cruz Oré, Margot
B *	09	0	Jueves	2	8:00-9:40	Prá	34(312 Prese	Santa Cruz Oré, Margot
B *	10	0	Martes	2	9:40-11:20	Prá	34(313 Prese	Navarrete Honderman, Reinel
B *	10	0	Jueves	2	9:40-11:20	Prá	34(313 Prese	Navarrete Honderman, Reinel
B *	11	0	Martes	2	11:20-13:00	Prá	34(516 Prese	Gallegos Ruiz Conejo, Ada Lucia
B *	11	0	Jueves	2	11:20-13:00	Prá	34(516 Prese	Gallegos Ruiz Conejo, Ada Lucia
B *	12	0	Martes	2	13:50-15:30	Prá	34(517 Prese	Santa Cruz Oré, Margot
B *	12	0	Jueves	2	13:50-15:30	Prá	34(517 Prese	Santa Cruz Oré, Margot
B *	13	0	Martes	2	8:00-9:40	Prá	34(602 Prese	Zambrano Gonzales, Débora Jesús
B *	13	0	Jueves	2	8:00-9:40	Prá	34(602 Prese	Zambrano Gonzales, Débora Jesús
B *	14	0	Martes	2	9:40-11:20	Prá	34(405 Prese	Santa Cruz Oré, Margot
B *	14	0	Jueves	2	9:40-11:20	Prá	34(405 Prese	Santa Cruz Oré, Margot
B *	15	0	Martes	2	11:20-13:00	Prá	34(406 Prese	Zambrano Gonzales, Débora Jesús
B *	15	0	Jueves	2	11:20-13:00	Prá	34(406 Prese	Zambrano Gonzales, Débora Jesús
B *	16	0	Martes	2	13:50-15:30	Prá	34(409 Prese	Yalle Quincho, Omar Valeriano
B *	16	0	Jueves	2	13:50-15:30	Prá	34(409 Prese	Yalle Quincho, Omar Valeriano
N	50	0	Lunes	2	13:50-15:30	Prá	34(414 Prese	Yalle Quincho, Omar Valeriano
N	50	0	Miércoles	2	13:50-15:30	Prá	34(414 Prese	Yalle Quincho, Omar Valeriano
N	51	0	Martes	2	15:30-17:10	Prá	34(415 Prese	Zambrano Gonzales, Débora Jesús
N	51	0	Jueves	2	15:30-17:10	Prá	34(415 Prese	Zambrano Gonzales, Débora Jesús
N	52	0	Martes	2	13:50-15:30	Prá	34(413 Prese	Almeyda Barzola, Carmen Rosario
N	52	0	Jueves	2	13:50-15:30	Prá	34(413 Prese	Almeyda Barzola, Carmen Rosario
N	53	0	Martes	2	15:30-17:10	Prá	34(413 Prese	Almeyda Barzola, Carmen Rosario
N	53	0	Jueves	2	15:30-17:10	Prá	34(413 Prese	Almeyda Barzola, Carmen Rosario

EB 003 Taller de Comunicación Oral y Escrita I

B *	01	0	Martes	2	9:40-11:20	Prá	34(513 Prese	Rondon Hidalgo De Rondon, Mercedes Z
B *	01	0	Jueves	2	9:40-11:20	Prá	34(513 Prese	Rondon Hidalgo De Rondon, Mercedes Z
B *	02	0	Martes	2	11:20-13:00	Prá	34(514 Prese	Tealdo de Rivero, Ana Rosa
B *	02	0	Jueves	2	11:20-13:00	Prá	34(514 Prese	Tealdo de Rivero, Ana Rosa
B *	03	0	Martes	2	13:50-15:30	Prá	34(515 Prese	Gambini Rebaza, Wilder Adolfo
B *	03	0	Jueves	2	13:50-15:30	Prá	34(515 Prese	Gambini Rebaza, Wilder Adolfo
B *	04	0	Martes	2	8:00-9:40	Prá	34(307 Prese	Collazos Alarcón, Vilma Vera
B *	04	0	Jueves	2	8:00-9:40	Prá	34(307 Prese	Collazos Alarcón, Vilma Vera
B *	05	0	Martes	2	9:40-11:20	Prá	34(308 Prese	Cornejo Barea, Norma Iside
B *	05	0	Jueves	2	9:40-11:20	Prá	34(308 Prese	Cornejo Barea, Norma Iside
B *	06	0	Martes	2	11:20-13:00	Prá	34(309 Prese	Rondon Hidalgo De Rondon, Mercedes Z
B *	06	0	Jueves	2	11:20-13:00	Prá	34(309 Prese	Rondon Hidalgo De Rondon, Mercedes Z
B *	07	0	Martes	2	13:50-15:30	Prá	34(310 Prese	Rondon Hidalgo De Rondon, Mercedes Z
B *	07	0	Jueves	2	13:50-15:30	Prá	34(310 Prese	Rondon Hidalgo De Rondon, Mercedes Z

(*) Grupo de Ingresantes.

o : N = Grupo de Carrera | B = Basicos definidos por el PEB | C = Basicos definidos por Facultades

HORARIO SEMESTRE ACADEMICO 2022-II**PLAN 2015-II**

	Grp	SGr	Día	Horas	Horario	Tipo	Aula	Docente
B *	08	0	Martes	2	8:00-9:40	Prá	34(311 Prese	Tealdo de Rivero, Ana Rosa
B *	08	0	Jueves	2	8:00-9:40	Prá	34(311 Prese	Tealdo de Rivero, Ana Rosa
B *	09	0	Martes	2	9:40-11:20	Prá	34(312 Prese	Pozo Neira De Solorzano, Gloria Antoni
B *	09	0	Jueves	2	9:40-11:20	Prá	34(312 Prese	Pozo Neira De Solorzano, Gloria Antoni
B *	10	0	Martes	2	11:20-13:00	Prá	34(313 Prese	Gambini Rebaza, Wilder Adolfo
B *	10	0	Jueves	2	11:20-13:00	Prá	34(313 Prese	Gambini Rebaza, Wilder Adolfo
B *	11	0	Martes	2	13:50-15:30	Prá	34(516 Prese	Llontop Castillo, Maria del Carmen
B *	11	0	Jueves	2	13:50-15:30	Prá	34(516 Prese	Llontop Castillo, Maria del Carmen
B *	12	0	Martes	2	8:00-9:40	Prá	34(517 Prese	Pozo Neira De Solorzano, Gloria Antoni
B *	12	0	Jueves	2	8:00-9:40	Prá	34(517 Prese	Pozo Neira De Solorzano, Gloria Antoni
B *	13	0	Martes	2	9:40-11:20	Prá	34(602 Prese	Osorio Anchiraico, Trixia
B *	13	0	Jueves	2	9:40-11:20	Prá	34(602 Prese	Osorio Anchiraico, Trixia
B *	14	0	Martes	2	11:20-13:00	Prá	34(405 Prese	Pozo Neira De Solorzano, Gloria Antoni
B *	14	0	Jueves	2	11:20-13:00	Prá	34(405 Prese	Pozo Neira De Solorzano, Gloria Antoni
B *	15	0	Martes	2	13:50-15:30	Prá	34(406 Prese	Pozo Neira De Solorzano, Gloria Antoni
B *	15	0	Jueves	2	13:50-15:30	Prá	34(406 Prese	Pozo Neira De Solorzano, Gloria Antoni
B *	16	0	Martes	2	8:00-9:40	Prá	34(409 Prese	Cornejo Barea, Norma Iside
B *	16	0	Jueves	2	8:00-9:40	Prá	34(409 Prese	Cornejo Barea, Norma Iside
N	50	0	Martes	2	15:30-17:10	Prá	34(414 Prese	Llontop Castillo, Maria del Carmen
N	50	0	Jueves	2	15:30-17:10	Prá	34(414 Prese	Llontop Castillo, Maria del Carmen
N	51	0	Miércoles	2	15:30-17:10	Prá	34(415 Prese	Flores Haboud, Jeamel María
N	51	0	Viernes	2	15:30-17:10	Prá	34(415 Prese	Flores Haboud, Jeamel María
N	52	0	Martes	2	13:50-15:30	Prá	34(605 Prese	Flores Haboud, Jeamel María
N	52	0	Jueves	2	13:50-15:30	Prá	34(605 Prese	Flores Haboud, Jeamel María
N	53	0	Martes	2	15:30-17:10	Prá	34(605 Prese	Gambini Rebaza, Wilder Adolfo
N	53	0	Jueves	2	15:30-17:10	Prá	34(605 Prese	Gambini Rebaza, Wilder Adolfo

EB 0004 Matemática

B *	01	0	Martes	2	11:20-13:00	Teo	34(513 Prese	Sánchez Carrión, Lavenir
B *	01	0	Jueves	2	11:20-13:00	Prá	34(513 Prese	Sánchez Carrión, Lavenir
B *	02	0	Martes	2	13:50-15:30	Teo	34(514 Prese	Avalos Siguenza, Yolanda Rosa
B *	02	0	Jueves	2	13:50-15:30	Prá	34(514 Prese	Avalos Siguenza, Yolanda Rosa
B *	03	0	Martes	2	8:00-9:40	Teo	34(515 Prese	Rojas Lazo, Prospero Florentino
B *	03	0	Jueves	2	8:00-9:40	Prá	34(515 Prese	Rojas Lazo, Prospero Florentino
B *	04	0	Martes	2	9:40-11:20	Teo	34(307 Prese	Cerna Iparraguirre, Ricardo Manuel
B *	04	0	Jueves	2	9:40-11:20	Prá	34(307 Prese	Cerna Iparraguirre, Ricardo Manuel
B *	05	0	Jueves	2	11:20-13:00	Teo	34(409 Prese	Flores Goycochea, Carlos Alberto
B *	05	0	Martes	2	11:20-13:00	Prá	34(409 Prese	Flores Goycochea, Carlos Alberto
B *	06	0	Jueves	2	13:50-15:30	Teo	34(309 Prese	Lau Chang, Gloria Elizabeth
B *	06	0	Martes	2	13:50-15:30	Prá	34(309 Prese	Lau Chang, Gloria Elizabeth
B *	07	0	Martes	2	8:00-9:40	Teo	34(310 Prese	Calagua Porrás, Victor Anibal
B *	07	0	Jueves	2	8:00-9:40	Prá	34(310 Prese	Calagua Porrás, Victor Anibal
B *	08	0	Martes	2	9:40-11:20	Teo	34(311 Prese	Rodríguez Valenzuela, Dina Delia
B *	08	0	Jueves	2	9:40-11:20	Prá	34(311 Prese	Rodríguez Valenzuela, Dina Delia
B *	09	0	Martes	2	11:20-13:00	Teo	34(312 Prese	Condor Perez, Ana Maria
B *	09	0	Jueves	2	11:20-13:00	Prá	34(312 Prese	Condor Perez, Ana Maria
B *	10	0	Martes	2	13:50-15:30	Teo	34(313 Prese	Villegas Huaman, Leticia

(*) Grupo de Ingresantes.

o : N = Grupo de Carrera | B = Basicos definidos por el PEB | C = Basicos definidos por Facultades

HORARIO SEMESTRE ACADEMICO 2022-II**PLAN 2015-II**

	Grp	SGr	Día	Horas	Horario	Tipo	Aula	Docente
B *	10	0	Jueves	2	13:50-15:30	Prá	34(313 Prese	Villegas Huaman, Leticia
B *	11	0	Martes	2	8:00-9:40	Teo	34(516 Prese	Condor Perez, Ana Maria
B *	11	0	Jueves	2	8:00-9:40	Prá	34(516 Prese	Condor Perez, Ana Maria
B *	12	0	Martes	2	9:40-11:20	Teo	34(517 Prese	Calagua Porras, Victor Anibal
B *	12	0	Jueves	2	9:40-11:20	Prá	34(517 Prese	Calagua Porras, Victor Anibal
B *	13	0	Martes	2	11:20-13:00	Teo	34(602 Prese	Rodriguez Valenzuela, Dina Delia
B *	13	0	Jueves	2	11:20-13:00	Prá	34(602 Prese	Rodriguez Valenzuela, Dina Delia
B *	14	0	Martes	2	15:30-17:10	Teo	34(405 Prese	Mayoria De La Cruz, Alejandro Antonio
B *	14	0	Jueves	2	15:30-17:10	Prá	34(405 Prese	Mayoria De La Cruz, Alejandro Antonio
B *	15	0	Martes	2	8:00-9:40	Teo	34(406 Prese	Esteban Espinoza, David
B *	15	0	Jueves	2	8:00-9:40	Prá	34(406 Prese	Esteban Espinoza, David
N	50	0	Lunes	2	15:30-17:10	Teo	34(414 Prese	Villegas Huaman, Leticia
N	50	0	Miércoles	2	15:30-17:10	Prá	34(414 Prese	Villegas Huaman, Leticia
N	51	0	Lunes	2	13:50-15:30	Teo	34(415 Prese	Rodriguez Valenzuela, Dina Delia
N	51	0	Miércoles	2	13:50-15:30	Prá	34(415 Prese	Rodriguez Valenzuela, Dina Delia
N	52	0	Martes	2	13:50-15:30	Teo	34(412 Prese	Calagua Porras, Victor Anibal
N	52	0	Jueves	2	13:50-15:30	Prá	34(412 Prese	Calagua Porras, Victor Anibal

TI-105 Alemán I

N *	01	0	Lunes	2	9:40-11:20	Teo	E(104 Presenc	Mag Phil Hoyos Castillo, Madeleine
N *	01	0	Miércoles	2	9:40-11:20	Prá	E(104 Presenc	Mag Phil Hoyos Castillo, Madeleine
N *	01	0	Viernes	2	9:40-11:20	Prá	E(104 Presenc	Mag Phil Hoyos Castillo, Madeleine
N *	01	0	Sábado	2	9:40-11:20	Prá	E(104 Presenc	Mag Phil Hoyos Castillo, Madeleine

TI-106 Francés I

N *	01	0	Lunes	2	9:40-11:20	Teo	E(207 Presenc	Rodriguez Matta, Luz Aida
N *	01	0	Miércoles	2	9:40-11:20	Prá	E(207 Presenc	Rodriguez Matta, Luz Aida
N *	01	0	Viernes	2	9:40-11:20	Prá	E(207 Presenc	Rodriguez Matta, Luz Aida
N *	01	0	Sábado	2	9:40-11:20	Prá	E(207 Presenc	Rodriguez Matta, Luz Aida
N	02	0	Lunes	2	11:20-13:00	Teo	E(207 Presenc	Rodriguez Matta, Luz Aida
N	02	0	Miércoles	2	11:20-13:00	Prá	E(207 Presenc	Rodriguez Matta, Luz Aida
N	02	0	Viernes	2	11:20-13:00	Prá	E(207 Presenc	Rodriguez Matta, Luz Aida
N	02	0	Sábado	2	11:20-13:00	Prá	E(207 Presenc	Rodriguez Matta, Luz Aida

TI-107 Inglés I

N *	01	0	Lunes	2	8:00-9:40	Teo	E(415 Presenc	Mantilla Escobar, Liliana Hilda
N *	01	0	Miércoles	2	8:00-9:40	Prá	E(415 Presenc	Mantilla Escobar, Liliana Hilda
N *	01	0	Viernes	2	8:00-9:40	Prá	E(415 Presenc	Mantilla Escobar, Liliana Hilda
N *	01	0	Sábado	2	8:00-9:40	Prá	E(415 Presenc	Mantilla Escobar, Liliana Hilda
N *	02	0	Lunes	2	11:20-13:00	Teo	E(415 Presenc	López Torres, Daphne
N *	02	0	Miércoles	2	11:20-13:00	Prá	E(415 Presenc	López Torres, Daphne
N *	02	0	Viernes	2	11:20-13:00	Prá	E(415 Presenc	López Torres, Daphne
N *	02	0	Sábado	2	11:20-13:00	Prá	E(415 Presenc	López Torres, Daphne
N *	03	0	Lunes	2	9:40-11:20	Teo	E(107 Presenc	López Torres, Daphne
N *	03	0	Miércoles	2	9:40-11:20	Prá	E(107 Presenc	López Torres, Daphne
N *	03	0	Viernes	2	9:40-11:20	Prá	E(107 Presenc	López Torres, Daphne
N *	03	0	Sábado	2	9:40-11:20	Prá	E(107 Presenc	López Torres, Daphne

(*) Grupo de Ingresantes.

o : N = Grupo de Carrera | B = Basicos definidos por el PEB | C = Basicos definidos por Facultades

HORARIO SEMESTRE ACADEMICO 2022-II**PLAN 2015-II**

Grp	SGr	Día	Horas	Horario	Tipo	Aula	Docente
-----	-----	-----	-------	---------	------	------	---------

TI-108 Chino I

N*	01	0	Lunes	1	8:00-8:50	Teo	E(117 Virtual	Li , Siying
N*	01	0	Lunes	2	8:50-10:30	Prá	E(117 Virtual	Li , Siying
N*	01	0	Miércoles	3	8:00-10:30	Prá	E(117 Virtual	Li , Siying
N*	01	0	Viernes	3	8:00-10:30	Prá	E(117 Virtual	Li , Siying
N*	01	1	Lunes	2	16:50-18:20	Tal	E(417 Virtual	Zhang , Xueyan
N*	01	1	Martes	2	16:50-18:20	Tal	E(417 Virtual	Zhang , Xueyan
N*	01	1	Miércoles	2	16:50-18:20	Tal	E(417 Virtual	Zhang , Xueyan
N*	01	1	Jueves	2	16:50-18:20	Tal	E(417 Virtual	Zhang , Xueyan
N*	01	1	Viernes	2	16:50-18:20	Tal	E(417 Virtual	Zhang , Xueyan

02 SEMESTRE**EB 0006 Psicología General**

N	01	0	Miércoles	1	8:00-8:50	Teo	34(513 Prese	Lerggios Arrascue, Rossana Elena
N	01	1	Miércoles	2	8:50-10:30	Prá	34(513 Prese	Lerggios Arrascue, Rossana Elena
N	02	0	Miércoles	1	10:30-11:20	Teo	34(513 Prese	Lerggios Arrascue, Rossana Elena
N	02	1	Miércoles	2	11:20-13:00	Prá	34(513 Prese	Lerggios Arrascue, Rossana Elena
N	03	0	Miércoles	1	13:50-14:40	Teo	34(513 Prese	Lerggios Arrascue, Rossana Elena
N	03	1	Miércoles	2	14:40-16:20	Prá	34(513 Prese	Lerggios Arrascue, Rossana Elena
N	04	0	Viernes	1	8:00-8:50	Teo	34(513 Prese	Lerggios Arrascue, Rossana Elena
N	04	1	Viernes	2	8:50-10:30	Prá	34(513 Prese	Lerggios Arrascue, Rossana Elena
N	05	0	Viernes	1	10:30-11:20	Teo	34(513 Prese	Lerggios Arrascue, Rossana Elena
N	05	1	Viernes	2	11:20-13:00	Prá	34(513 Prese	Lerggios Arrascue, Rossana Elena
N	06	0	Viernes	1	13:50-14:40	Teo	34(513 Prese	Lerggios Arrascue, Rossana Elena
N	06	1	Viernes	2	14:40-16:20	Prá	34(513 Prese	Lerggios Arrascue, Rossana Elena
N	07	0	Sábado	1	8:00-8:50	Teo	D(408 Presen	Gallardo Bozeta, Enrique Aristides
N	07	1	Sábado	2	8:50-10:30	Prá	D(408 Presen	Gallardo Bozeta, Enrique Aristides
N	08	0	Sábado	1	10:30-11:20	Teo	D(408 Presen	Gallardo Bozeta, Enrique Aristides
N	08	1	Sábado	2	11:20-13:00	Prá	D(408 Presen	Gallardo Bozeta, Enrique Aristides
N	09	0	Miércoles	1	8:00-8:50	Teo	34(514 Prese	Manfredi Gagliuffi, Ernesto Angel Gusta
N	09	1	Miércoles	2	8:50-10:30	Prá	34(514 Prese	Manfredi Gagliuffi, Ernesto Angel Gusta
N	10	0	Miércoles	1	10:30-11:20	Teo	34(514 Prese	Manfredi Gagliuffi, Ernesto Angel Gusta
N	10	1	Miércoles	2	11:20-13:00	Prá	34(514 Prese	Manfredi Gagliuffi, Ernesto Angel Gusta
N	11	0	Miércoles	1	13:50-14:40	Teo	34(514 Prese	Zambrano Gonzales, Débora Jesús
N	11	1	Miércoles	2	14:40-16:20	Prá	34(514 Prese	Zambrano Gonzales, Débora Jesús
N	12	0	Viernes	1	8:00-8:50	Teo	34(514 Prese	Bevilacqua Mendivil, Rossana Lileth
N	12	1	Viernes	2	8:50-10:30	Prá	34(514 Prese	Bevilacqua Mendivil, Rossana Lileth
N	13	0	Viernes	1	10:30-11:20	Teo	34(514 Prese	Bevilacqua Mendivil, Rossana Lileth
N	13	1	Viernes	2	11:20-13:00	Prá	34(514 Prese	Bevilacqua Mendivil, Rossana Lileth
N	14	0	Viernes	1	13:50-14:40	Teo	34(514 Prese	Gallardo Bozeta, Enrique Aristides
N	14	1	Viernes	2	14:40-16:20	Prá	34(514 Prese	Gallardo Bozeta, Enrique Aristides
N	15	0	Sábado	1	8:00-8:50	Teo	D(409 Presen	Lui Lam Campos, Máximo
N	15	1	Sábado	2	8:50-10:30	Prá	D(409 Presen	Lui Lam Campos, Máximo
N	16	0	Sábado	1	10:30-11:20	Teo	D(409 Presen	Lui Lam Campos, Máximo
N	16	1	Sábado	2	11:20-13:00	Prá	D(409 Presen	Lui Lam Campos, Máximo
N	17	0	Miércoles	1	8:00-8:50	Teo	34(515 Prese	Gomez Cardenas, Milagritos Matilde Li

(*) Grupo de Ingresantes.

o : N = Grupo de Carrera | B = Basicos definidos por el PEB | C = Basicos definidos por Facultades

HORARIO SEMESTRE ACADEMICO 2022-II**PLAN 2015-II**

	Grp	SGr	Día	Horas	Horario	Tipo	Aula	Docente
N	17	1	Miércoles	2	8:50-10:30	Prá	34(515 Prese	Gomez Cardenas, Milagritos Matilde Li
N	18	0	Miércoles	1	10:30-11:20	Teo	34(515 Prese	Gomez Cardenas, Milagritos Matilde Li
N	18	1	Miércoles	2	11:20-13:00	Prá	34(515 Prese	Gomez Cardenas, Milagritos Matilde Li
N	19	0	Miércoles	1	13:50-14:40	Teo	34(515 Prese	Gomez Cardenas, Milagritos Matilde Li
N	19	1	Miércoles	2	14:40-16:20	Prá	34(515 Prese	Gomez Cardenas, Milagritos Matilde Li
N	20	0	Viernes	1	8:00-8:50	Teo	34(515 Prese	Lui Lam Campos, Máximo
N	20	1	Viernes	2	8:50-10:30	Prá	34(515 Prese	Lui Lam Campos, Máximo
N	21	0	Viernes	1	10:30-11:20	Teo	34(515 Prese	Lui Lam Campos, Máximo
N	21	1	Viernes	2	11:20-13:00	Prá	34(515 Prese	Lui Lam Campos, Máximo
N	22	0	Viernes	1	13:50-14:40	Teo	34(515 Prese	Lui Lam Campos, Máximo
N	22	1	Viernes	2	14:40-16:20	Prá	34(515 Prese	Lui Lam Campos, Máximo
N	23	0	Viernes	1	13:50-14:40	Teo	34(308 Prese	Canales Sierralta, José Antonio
N	23	1	Viernes	2	14:40-16:20	Prá	34(308 Prese	Canales Sierralta, José Antonio
N	24	0	Miércoles	1	8:00-8:50	Teo	34(307 Prese	Valle Huertes, Lilibet Lastenia
N	24	1	Miércoles	2	8:50-10:30	Prá	34(307 Prese	Valle Huertes, Lilibet Lastenia
N	25	0	Miércoles	1	10:30-11:20	Teo	34(307 Prese	Valle Huertes, Lilibet Lastenia
N	25	1	Miércoles	2	11:20-13:00	Prá	34(307 Prese	Valle Huertes, Lilibet Lastenia
N	26	0	Miércoles	1	13:00-13:50	Teo	34(307 Prese	Lui Lam Campos, Máximo
N	26	1	Miércoles	2	14:40-16:20	Prá	34(307 Prese	Lui Lam Campos, Máximo
N	27	0	Viernes	1	8:00-8:50	Teo	34(307 Prese	Gallardo Bozeta, Enrique Aristides
N	27	1	Viernes	2	8:50-10:30	Prá	34(307 Prese	Gallardo Bozeta, Enrique Aristides
N	28	0	Viernes	1	10:30-11:20	Teo	34(307 Prese	Gallardo Bozeta, Enrique Aristides
N	28	1	Viernes	2	11:20-13:00	Prá	34(307 Prese	Gallardo Bozeta, Enrique Aristides
N	29	0	Viernes	1	13:50-14:40	Teo	34(307 Prese	Gomez Cardenas, Milagritos Matilde Li
N	29	1	Viernes	2	14:40-16:20	Prá	34(307 Prese	Gomez Cardenas, Milagritos Matilde Li
N	30	0	Miércoles	1	8:00-8:50	Teo	34(416 Prese	Piscoya Salinas, Gustavo Adolfo
N	30	1	Miércoles	2	8:50-10:30	Prá	34(416 Prese	Piscoya Salinas, Gustavo Adolfo
N	31	0	Miércoles	1	10:30-11:20	Teo	34(416 Prese	Piscoya Salinas, Gustavo Adolfo
N	31	1	Miércoles	2	11:20-13:00	Prá	34(416 Prese	Piscoya Salinas, Gustavo Adolfo
N	32	0	Viernes	1	8:00-8:50	Teo	34(308 Prese	Tauro Uriarte, Talia Beatriz
N	32	1	Viernes	2	8:50-10:30	Prá	34(308 Prese	Tauro Uriarte, Talia Beatriz
N	33	0	Viernes	1	10:30-11:20	Teo	34(308 Prese	Tauro Uriarte, Talia Beatriz
N	33	1	Viernes	2	11:20-13:00	Prá	34(308 Prese	Tauro Uriarte, Talia Beatriz

EB 0007 Lógica y Filosofía

N	01	0	Miércoles	2	15:30-17:10	Teo	34(516 Prese	Oscoco López, Rómulo Oliver
N	01	1	Viernes	2	15:30-17:10	Prá	34(516 Prese	Oscoco López, Rómulo Oliver
N	02	0	Miércoles	2	8:00-9:40	Teo	34(309 Prese	Arteaga Ramírez, Leopoldo
N	02	1	Viernes	2	8:00-9:40	Prá	34(309 Prese	Arteaga Ramírez, Leopoldo
N	03	0	Miércoles	2	9:40-11:20	Teo	34(309 Prese	Arteaga Ramírez, Leopoldo
N	03	1	Viernes	2	9:40-11:20	Prá	34(309 Prese	Arteaga Ramírez, Leopoldo
N	04	0	Miércoles	2	11:20-13:00	Teo	34(309 Prese	Arteaga Ramírez, Leopoldo
N	04	1	Viernes	2	11:20-13:00	Prá	34(309 Prese	Arteaga Ramírez, Leopoldo
N	05	0	Miércoles	2	13:50-15:30	Teo	34(309 Prese	Lau Chang, Gloria Elizabeth
N	05	1	Viernes	2	13:50-15:30	Prá	34(309 Prese	Lau Chang, Gloria Elizabeth
N	06	0	Miércoles	2	15:30-17:10	Teo	34(309 Prese	Krason ., Malgorzata Ewa
N	06	1	Viernes	2	15:30-17:10	Prá	34(309 Prese	Krason ., Malgorzata Ewa

(*) Grupo de Ingresantes.

o : N = Grupo de Carrera | B = Basicos definidos por el PEB | C = Basicos definidos por Facultades

HORARIO SEMESTRE ACADEMICO 2022-II**PLAN 2015-II**

	Grp	SGr	Día	Horas	Horario	Tipo	Aula	Docente
N	07	0	Miércoles	2	13:50-15:30	Teo	34(517 Prese	Krason ., Malgorzata Ewa
N	07	1	Viernes	2	13:50-15:30	Prá	34(517 Prese	Krason ., Malgorzata Ewa
N	08	0	Miércoles	2	8:00-9:40	Teo	34(310 Prese	Mejía Huamán, Mario
N	08	1	Viernes	2	8:00-9:40	Prá	34(310 Prese	Mejía Huamán, Mario
N	09	0	Miércoles	2	9:40-11:20	Teo	34(310 Prese	Zegarra Valdivia, Julio César
N	09	1	Viernes	2	9:40-11:20	Prá	34(310 Prese	Zegarra Valdivia, Julio César
N	10	0	Miércoles	2	11:20-13:00	Teo	34(310 Prese	Mejía Huamán, Mario
N	10	1	Viernes	2	11:20-13:00	Prá	34(310 Prese	Mejía Huamán, Mario
N	11	0	Miércoles	2	13:50-15:30	Teo	34(310 Prese	Valderrama Zea, Galo Gunther
N	11	1	Viernes	2	13:50-15:30	Prá	34(310 Prese	Valderrama Zea, Galo Gunther
N	12	0	Miércoles	2	15:30-17:10	Teo	34(310 Prese	Zegarra Valdivia, Julio César
N	12	1	Viernes	2	15:30-17:10	Prá	34(310 Prese	Zegarra Valdivia, Julio César
N	13	0	Miércoles	2	8:00-9:40	Teo	34(311 Prese	Zegarra Valdivia, Julio César
N	13	1	Viernes	2	8:00-9:40	Prá	34(311 Prese	Zegarra Valdivia, Julio César
N	14	0	Miércoles	2	9:40-11:20	Teo	34(311 Prese	Mejía Huamán, Mario
N	14	1	Viernes	2	9:40-11:20	Prá	34(311 Prese	Mejía Huamán, Mario
N	15	0	Miércoles	2	11:20-13:00	Teo	34(311 Prese	Zegarra Valdivia, Julio César
N	15	1	Viernes	2	11:20-13:00	Prá	34(311 Prese	Zegarra Valdivia, Julio César
N	16	0	Miércoles	2	13:50-15:30	Teo	34(311 Prese	Zegarra Valdivia, Julio César
N	16	1	Viernes	2	13:50-15:30	Prá	34(311 Prese	Zegarra Valdivia, Julio César
N	17	0	Miércoles	2	15:30-17:10	Teo	34(311 Prese	Valderrama Zea, Galo Gunther
N	17	1	Viernes	2	15:30-17:10	Prá	34(311 Prese	Valderrama Zea, Galo Gunther
N	18	0	Miércoles	2	8:00-9:40	Teo	34(312 Prese	Chávez Lozano, Orestes Antonio
N	18	1	Viernes	2	8:00-9:40	Prá	34(312 Prese	Chávez Lozano, Orestes Antonio
N	19	0	Miércoles	2	9:40-11:20	Teo	34(312 Prese	Chávez Lozano, Orestes Antonio
N	19	1	Viernes	2	9:40-11:20	Prá	34(312 Prese	Chávez Lozano, Orestes Antonio
N	20	0	Miércoles	2	11:20-13:00	Teo	34(312 Prese	Chávez Lozano, Orestes Antonio
N	20	1	Viernes	2	11:20-13:00	Prá	34(312 Prese	Chávez Lozano, Orestes Antonio
N	21	0	Miércoles	2	13:50-15:30	Teo	34(312 Prese	Rosales Papa, Emiliano Diógenes
N	21	1	Viernes	2	13:50-15:30	Prá	34(312 Prese	Rosales Papa, Emiliano Diógenes
N	22	0	Miércoles	2	15:30-17:10	Teo	34(312 Prese	Rosales Papa, Emiliano Diógenes
N	22	1	Viernes	2	15:30-17:10	Prá	34(312 Prese	Rosales Papa, Emiliano Diógenes
N	23	0	Miércoles	2	8:00-9:40	Teo	34(313 Prese	Oscoco López, Rómulo Oliver
N	23	1	Viernes	2	8:00-9:40	Prá	34(313 Prese	Oscoco López, Rómulo Oliver
N	24	0	Miércoles	2	9:40-11:20	Teo	34(313 Prese	Oscoco López, Rómulo Oliver
N	24	1	Viernes	2	9:40-11:20	Prá	34(313 Prese	Oscoco López, Rómulo Oliver
N	25	0	Miércoles	2	11:20-13:00	Teo	34(313 Prese	Oscoco López, Rómulo Oliver
N	25	1	Viernes	2	11:20-13:00	Prá	34(313 Prese	Oscoco López, Rómulo Oliver
N	26	0	Miércoles	2	13:50-15:30	Teo	34(313 Prese	Oscoco López, Rómulo Oliver
N	26	1	Viernes	2	13:50-15:30	Prá	34(313 Prese	Oscoco López, Rómulo Oliver
N	27	0	Miércoles	2	15:30-17:10	Teo	34(313 Prese	Chávez Lozano, Orestes Antonio
N	27	1	Viernes	2	15:30-17:10	Prá	34(313 Prese	Chávez Lozano, Orestes Antonio
N	28	0	Miércoles	2	8:00-9:40	Teo	34(516 Prese	Lau Chang, Gloria Elizabeth
N	28	1	Viernes	2	8:00-9:40	Prá	34(516 Prese	Lau Chang, Gloria Elizabeth
N	29	0	Miércoles	2	9:40-11:20	Teo	34(516 Prese	Lau Chang, Gloria Elizabeth
N	29	1	Viernes	2	9:40-11:20	Prá	34(516 Prese	Lau Chang, Gloria Elizabeth
N	30	0	Miércoles	2	11:20-13:00	Teo	34(516 Prese	Lau Chang, Gloria Elizabeth

(*) Grupo de Ingresantes.

o : N = Grupo de Carrera | B = Basicos definidos por el PEB | C = Basicos definidos por Facultades

HORARIO SEMESTRE ACADEMICO 2022-II**PLAN 2015-II**

	Grp	SGr	Día	Horas	Horario	Tipo	Aula	Docente
N	30	1	Viernes	2	11:20-13:00	Prá	34(516 Prese	Lau Chang, Gloria Elizabeth
N	31	0	Miércoles	2	13:50-15:30	Teo	34(516 Prese	Chávez Lozano, Orestes Antonio
N	31	1	Viernes	2	13:50-15:30	Prá	34(516 Prese	Chávez Lozano, Orestes Antonio
N	32	0	Miércoles	2	8:00-9:40	Teo	34(517 Prese	Valderrama Zea, Galo Gunther
N	32	1	Viernes	2	8:00-9:40	Prá	34(517 Prese	Valderrama Zea, Galo Gunther
N	33	0	Miércoles	2	9:40-11:20	Teo	34(517 Prese	Valderrama Zea, Galo Gunther
N	33	1	Viernes	2	9:40-11:20	Prá	34(517 Prese	Valderrama Zea, Galo Gunther
N	34	0	Miércoles	2	11:20-13:00	Teo	34(517 Prese	Valderrama Zea, Galo Gunther
N	34	1	Viernes	2	11:20-13:00	Prá	34(517 Prese	Valderrama Zea, Galo Gunther

EB 0008 Taller de Comunicación Oral y Escrita II

N	01	0	Miércoles	2	8:00-9:40	Prá	34(602 Prese	Tuesta Figueroa, Teresa Adelaida Aurora
N	01	0	Viernes	2	8:00-9:40	Prá	34(602 Prese	Tuesta Figueroa, Teresa Adelaida Aurora
N	02	0	Miércoles	2	9:40-11:20	Prá	34(602 Prese	Tuesta Figueroa, Teresa Adelaida Aurora
N	02	0	Viernes	2	9:40-11:20	Prá	34(602 Prese	Tuesta Figueroa, Teresa Adelaida Aurora
N	03	0	Miércoles	2	11:20-13:00	Prá	34(414 Prese	Flores Haboud, Jeamel María
N	03	0	Viernes	2	11:20-13:00	Prá	34(414 Prese	Flores Haboud, Jeamel María
N	04	0	Miércoles	2	13:50-15:30	Prá	34(602 Prese	Flores Heredia, Gladys
N	04	0	Viernes	2	13:50-15:30	Prá	34(602 Prese	Flores Heredia, Gladys
N	05	0	Miércoles	2	15:30-17:10	Prá	34(602 Prese	Flores Heredia, Gladys
N	05	0	Viernes	2	15:30-17:10	Prá	34(602 Prese	Flores Heredia, Gladys
N	06	0	Miércoles	2	8:00-9:40	Prá	34(405 Prese	Flores Haboud, Jeamel María
N	06	0	Viernes	2	8:00-9:40	Prá	34(405 Prese	Flores Haboud, Jeamel María
N	07	0	Miércoles	2	9:40-11:20	Prá	34(405 Prese	Flores Haboud, Jeamel María
N	07	0	Viernes	2	9:40-11:20	Prá	34(405 Prese	Flores Haboud, Jeamel María
N	08	0	Miércoles	2	11:20-13:00	Prá	34(405 Prese	Tuesta Figueroa, Teresa Adelaida Aurora
N	08	0	Viernes	2	11:20-13:00	Prá	34(405 Prese	Tuesta Figueroa, Teresa Adelaida Aurora
N	09	0	Miércoles	2	13:50-15:30	Prá	34(405 Prese	Gambini Rebaza, Wilder Adolfo
N	09	0	Viernes	2	13:50-15:30	Prá	34(405 Prese	Gambini Rebaza, Wilder Adolfo
N	10	0	Miércoles	2	15:30-17:10	Prá	34(405 Prese	Tuesta Figueroa, Teresa Adelaida Aurora
N	10	0	Viernes	2	15:30-17:10	Prá	34(405 Prese	Tuesta Figueroa, Teresa Adelaida Aurora
N	11	0	Miércoles	2	8:00-9:40	Prá	34(409 Prese	Chavez Bellido, Dina Emeteria
N	11	0	Viernes	2	8:00-9:40	Prá	34(409 Prese	Chavez Bellido, Dina Emeteria
N	12	0	Miércoles	2	9:40-11:20	Prá	34(409 Prese	Chavez Bellido, Dina Emeteria
N	12	0	Viernes	2	9:40-11:20	Prá	34(409 Prese	Chavez Bellido, Dina Emeteria
N	13	0	Miércoles	2	11:20-13:00	Prá	34(409 Prese	Chavez Bellido, Dina Emeteria
N	13	0	Viernes	2	11:20-13:00	Prá	34(409 Prese	Chavez Bellido, Dina Emeteria
N	14	0	Miércoles	2	13:50-15:30	Prá	34(406 Prese	Chavez Bellido, Dina Emeteria
N	14	0	Viernes	2	13:50-15:30	Prá	34(406 Prese	Chavez Bellido, Dina Emeteria
N	15	0	Miércoles	2	15:30-17:10	Prá	34(406 Prese	Berrio Quispe, Margoth Luliana
N	15	0	Viernes	2	15:30-17:10	Prá	34(406 Prese	Berrio Quispe, Margoth Luliana
N	16	0	Miércoles	2	8:00-9:40	Prá	34(410 Prese	Berrio Quispe, Margoth Luliana
N	16	0	Viernes	2	8:00-9:40	Prá	34(410 Prese	Berrio Quispe, Margoth Luliana
N	17	0	Miércoles	2	9:40-11:20	Prá	34(410 Prese	Berrio Quispe, Margoth Luliana
N	17	0	Viernes	2	9:40-11:20	Prá	34(410 Prese	Berrio Quispe, Margoth Luliana
N	18	0	Miércoles	2	11:20-13:00	Prá	34(410 Prese	Berrio Quispe, Margoth Luliana
N	18	0	Viernes	2	11:20-13:00	Prá	34(410 Prese	Berrio Quispe, Margoth Luliana

(*) Grupo de Ingresantes.

o : N = Grupo de Carrera | B = Basicos definidos por el PEB | C = Basicos definidos por Facultades

HORARIO SEMESTRE ACADEMICO 2022-II**PLAN 2015-II**

	Grp	SGr	Día	Horas	Horario	Tipo	Aula	Docente
N	19	0	Miércoles	2	13:50-15:30	Prá	34(410) Prese	Vergara Otaegui, Miryam Cecilia
N	19	0	Viernes	2	13:50-15:30	Prá	34(410) Prese	Vergara Otaegui, Miryam Cecilia
N	20	0	Miércoles	2	15:30-17:10	Prá	34(410) Prese	Gambini Rebaza, Wilder Adolfo
N	20	0	Viernes	2	15:30-17:10	Prá	34(410) Prese	Gambini Rebaza, Wilder Adolfo
N	21	0	Miércoles	2	8:00-9:40	Prá	34(411) Prese	Montenegro García, María Isabel
N	21	0	Viernes	2	8:00-9:40	Prá	34(411) Prese	Montenegro García, María Isabel
N	22	0	Miércoles	2	9:40-11:20	Prá	34(411) Prese	Montenegro García, María Isabel
N	22	0	Viernes	2	9:40-11:20	Prá	34(411) Prese	Montenegro García, María Isabel
N	23	0	Miércoles	2	11:20-13:00	Prá	34(411) Prese	Montenegro García, María Isabel
N	23	0	Viernes	2	11:20-13:00	Prá	34(411) Prese	Montenegro García, María Isabel
N	24	0	Miércoles	2	13:50-15:30	Prá	34(411) Prese	Montenegro García, María Isabel
N	24	0	Viernes	2	13:50-15:30	Prá	34(411) Prese	Montenegro García, María Isabel
N	25	0	Miércoles	2	15:30-17:10	Prá	34(411) Prese	Meneses Garay, Rocío
N	25	0	Viernes	2	15:30-17:10	Prá	34(411) Prese	Meneses Garay, Rocío
N	26	0	Miércoles	2	8:00-9:40	Prá	34(412) Prese	Meneses Garay, Rocío
N	26	0	Viernes	2	8:00-9:40	Prá	34(412) Prese	Meneses Garay, Rocío
N	27	0	Miércoles	2	9:40-11:20	Prá	34(412) Prese	Meneses Garay, Rocío
N	27	0	Viernes	2	9:40-11:20	Prá	34(412) Prese	Meneses Garay, Rocío
N	28	0	Miércoles	2	11:20-13:00	Prá	34(412) Prese	Collazos Alarcón, Vilma Vera
N	28	0	Viernes	2	11:20-13:00	Prá	34(412) Prese	Collazos Alarcón, Vilma Vera
N	29	0	Miércoles	2	13:50-15:30	Prá	34(412) Prese	Collazos Alarcón, Vilma Vera
N	29	0	Viernes	2	13:50-15:30	Prá	34(412) Prese	Collazos Alarcón, Vilma Vera
N	30	0	Miércoles	2	15:30-17:10	Prá	34(412) Prese	Collazos Alarcón, Vilma Vera
N	30	0	Viernes	2	15:30-17:10	Prá	34(412) Prese	Collazos Alarcón, Vilma Vera
N	31	0	Miércoles	2	8:00-9:40	Prá	34(413) Prese	Silva Valladares, Mary Elizabeth
N	31	0	Viernes	2	8:00-9:40	Prá	34(413) Prese	Silva Valladares, Mary Elizabeth
N	32	0	Miércoles	2	9:40-11:20	Prá	34(413) Prese	Silva Valladares, Mary Elizabeth
N	32	0	Viernes	2	9:40-11:20	Prá	34(413) Prese	Silva Valladares, Mary Elizabeth
N	33	0	Miércoles	2	11:20-13:00	Prá	34(413) Prese	Silva Valladares, Mary Elizabeth
N	33	0	Viernes	2	11:20-13:00	Prá	34(413) Prese	Silva Valladares, Mary Elizabeth
N	34	0	Miércoles	2	13:50-15:30	Prá	34(416) Prese	Meneses Garay, Rocío
N	34	0	Viernes	2	13:50-15:30	Prá	34(416) Prese	Meneses Garay, Rocío
N	35	0	Miércoles	2	15:30-17:10	Prá	34(413) Prese	Vergara Otaegui, Miryam Cecilia
N	35	0	Viernes	2	15:30-17:10	Prá	34(413) Prese	Vergara Otaegui, Miryam Cecilia

EB 0010 Formación Histórica del Perú

N	01	0	Lunes	1	8:00-8:50	Teo	34(513) Prese	Ríos Burga, Jaime Rodolfo
N	01	1	Lunes	2	8:50-10:30	Prá	34(513) Prese	Ríos Burga, Jaime Rodolfo
N	02	0	Martes	1	13:50-14:40	Teo	34(602) Prese	De la Cruz Villanueva, Carlos Augusto
N	02	1	Martes	2	14:40-16:20	Prá	34(602) Prese	De la Cruz Villanueva, Carlos Augusto
N	03	0	Miércoles	1	8:00-8:50	Teo	34(506) Prese	Vexler Tello, Idel David
N	03	1	Miércoles	2	8:50-10:30	Prá	34(506) Prese	Vexler Tello, Idel David
N	04	0	Miércoles	1	10:30-11:20	Teo	34(506) Prese	Miranda Valdivia, Franklin Ramiro
N	04	1	Miércoles	2	11:20-13:00	Prá	34(506) Prese	Miranda Valdivia, Franklin Ramiro
N	05	0	Miércoles	1	13:50-14:40	Teo	34(506) Prese	Pérez Garay, Carlos Alberto
N	05	1	Miércoles	2	14:40-16:20	Prá	34(506) Prese	Pérez Garay, Carlos Alberto
N	06	0	Jueves	1	13:50-14:40	Teo	34(506) Prese	De la Cruz Villanueva, Carlos Augusto

(*) Grupo de Ingresantes.

o : N = Grupo de Carrera | B = Basicos definidos por el PEB | C = Basicos definidos por Facultades

HORARIO SEMESTRE ACADEMICO 2022-II**PLAN 2015-II**

	Grp	SGr	Día	Horas	Horario	Tipo	Aula	Docente
N	06	1	Jueves	2	14:40-16:20	Prá	34(506 Prese	De la Cruz Villanueva, Carlos Augusto
N	07	0	Viernes	1	8:00-8:50	Teo	34(506 Prese	Miranda Valdivia, Franklin Ramiro
N	07	1	Viernes	2	8:50-10:30	Prá	34(506 Prese	Miranda Valdivia, Franklin Ramiro
N	08	0	Viernes	1	10:30-11:20	Teo	34(506 Prese	Miranda Valdivia, Franklin Ramiro
N	08	1	Viernes	2	11:20-13:00	Prá	34(506 Prese	Miranda Valdivia, Franklin Ramiro
N	09	0	Viernes	1	13:50-14:40	Teo	34(506 Prese	Bonifaz Carmona, Nora
N	09	1	Viernes	2	14:40-16:20	Prá	34(506 Prese	Bonifaz Carmona, Nora
N	10	0	Sábado	1	8:00-8:50	Teo	C(312 Presen	Ramirez Aguilar, Juan Delfin
N	10	1	Sábado	2	8:50-10:30	Prá	C(312 Presen	Ramirez Aguilar, Juan Delfin
N	11	0	Sábado	1	10:30-11:20	Teo	C(312 Presen	Ramirez Aguilar, Juan Delfin
N	11	1	Sábado	2	11:20-13:00	Prá	C(312 Presen	Ramirez Aguilar, Juan Delfin
N	12	0	Miércoles	1	8:00-8:50	Teo	34(507 Prese	Miranda Valdivia, Franklin Ramiro
N	12	1	Miércoles	2	8:50-10:30	Prá	34(507 Prese	Miranda Valdivia, Franklin Ramiro
N	13	0	Miércoles	1	10:30-11:20	Teo	34(308 Prese	Rosas Moscoso, Fernando
N	13	1	Miércoles	2	11:20-13:00	Prá	34(308 Prese	Rosas Moscoso, Fernando
N	14	0	Miércoles	1	13:50-14:40	Teo	34(507 Prese	Bonifaz Carmona, Nora
N	14	1	Miércoles	2	14:40-16:20	Prá	34(507 Prese	Bonifaz Carmona, Nora
N	15	0	Viernes	1	8:00-8:50	Teo	34(507 Prese	Fuentes Dancourt, Jorge Alberto
N	15	1	Viernes	2	8:50-10:30	Prá	34(507 Prese	Fuentes Dancourt, Jorge Alberto
N	16	0	Viernes	1	10:30-11:20	Teo	34(507 Prese	Ticona Fernandez Davila, Ruben Maurici
N	16	1	Viernes	2	11:20-13:00	Prá	34(507 Prese	Ticona Fernandez Davila, Ruben Maurici
N	17	0	Viernes	1	13:50-14:40	Teo	34(507 Prese	Fuentes Dancourt, Jorge Alberto
N	17	1	Viernes	2	14:40-16:20	Prá	34(507 Prese	Fuentes Dancourt, Jorge Alberto
N	18	0	Sábado	1	8:00-8:50	Teo	C(303 Presen	Bonifaz Carmona, Nora
N	18	1	Sábado	2	8:50-10:30	Prá	C(303 Presen	Bonifaz Carmona, Nora
N	19	0	Sábado	1	10:30-11:20	Teo	C(303 Presen	Bonifaz Carmona, Nora
N	19	1	Sábado	2	11:20-13:00	Prá	C(303 Presen	Bonifaz Carmona, Nora
N	20	0	Miércoles	1	8:00-8:50	Teo	34(508 Prese	Yalle Quincho, Omar Valeriano
N	20	1	Miércoles	2	8:50-10:30	Prá	34(508 Prese	Yalle Quincho, Omar Valeriano
N	21	0	Miércoles	1	10:30-11:20	Teo	34(508 Prese	Castillo Ochoa, Manuel Enrique
N	21	1	Miércoles	2	11:20-13:00	Prá	34(508 Prese	Castillo Ochoa, Manuel Enrique
N	22	0	Miércoles	1	13:50-14:40	Teo	34(508 Prese	Ramirez Aguilar, Juan Delfin
N	22	1	Miércoles	2	14:40-16:20	Prá	34(508 Prese	Ramirez Aguilar, Juan Delfin
N	23	0	Viernes	1	8:00-8:50	Teo	34(508 Prese	Yalle Quincho, Omar Valeriano
N	23	1	Viernes	2	8:50-10:30	Prá	34(508 Prese	Yalle Quincho, Omar Valeriano
N	24	0	Viernes	1	10:30-11:20	Teo	34(508 Prese	Castillo Ochoa, Manuel Enrique
N	24	1	Viernes	2	11:20-13:00	Prá	34(508 Prese	Castillo Ochoa, Manuel Enrique
N	25	0	Viernes	1	13:50-14:40	Teo	34(508 Prese	Castillo Ochoa, Manuel Enrique
N	25	1	Viernes	2	14:40-16:20	Prá	34(508 Prese	Castillo Ochoa, Manuel Enrique
N	26	0	Miércoles	1	13:50-14:40	Teo	34(510 Prese	Ríos Burga, Jaime Rodolfo
N	26	1	Miércoles	2	14:40-16:20	Prá	34(510 Prese	Ríos Burga, Jaime Rodolfo
N	27	0	Miércoles	1	8:00-8:50	Teo	34(509 Prese	Pérez Garay, Carlos Alberto
N	27	1	Miércoles	2	8:50-10:30	Prá	34(509 Prese	Pérez Garay, Carlos Alberto
N	28	0	Miércoles	1	10:30-11:20	Teo	34(509 Prese	Pérez Garay, Carlos Alberto
N	28	1	Miércoles	2	11:20-13:00	Prá	34(509 Prese	Pérez Garay, Carlos Alberto
N	29	0	Miércoles	1	13:50-14:40	Teo	34(509 Prese	Castillo Ochoa, Manuel Enrique
N	29	1	Miércoles	2	14:40-16:20	Prá	34(509 Prese	Castillo Ochoa, Manuel Enrique

(*) Grupo de Ingresantes.

o : N = Grupo de Carrera | B = Basicos definidos por el PEB | C = Basicos definidos por Facultades

HORARIO SEMESTRE ACADEMICO 2022-II**PLAN 2015-II**

	Grp	SGr	Día	Horas	Horario	Tipo	Aula	Docente
N	30	0	Viernes	1	8:00-8:50	Teo	34(509 Prese	Pérez Garay, Carlos Alberto
N	30	1	Viernes	2	8:50-10:30	Prá	34(509 Prese	Pérez Garay, Carlos Alberto
N	31	0	Viernes	1	10:30-11:20	Teo	34(509 Prese	Pérez Garay, Carlos Alberto
N	31	1	Viernes	2	11:20-13:00	Prá	34(509 Prese	Pérez Garay, Carlos Alberto
N	32	0	Viernes	1	13:50-14:40	Teo	34(509 Prese	Pérez Garay, Carlos Alberto
N	32	1	Viernes	2	14:40-16:20	Prá	34(509 Prese	Pérez Garay, Carlos Alberto
N	33	0	Miércoles	1	8:00-8:50	Teo	34(510 Prese	Arroyo Hurtado, Roberto
N	33	1	Miércoles	2	8:50-10:30	Prá	34(510 Prese	Arroyo Hurtado, Roberto
N	34	0	Miércoles	1	10:30-11:20	Teo	34(510 Prese	Arroyo Hurtado, Roberto
N	34	1	Miércoles	2	11:20-13:00	Prá	34(510 Prese	Arroyo Hurtado, Roberto
N	35	0	Viernes	1	8:00-8:50	Teo	34(510 Prese	Arroyo Hurtado, Roberto
N	35	1	Viernes	2	8:50-10:30	Prá	34(510 Prese	Arroyo Hurtado, Roberto
N	36	0	Viernes	1	10:30-11:20	Teo	34(510 Prese	Arroyo Hurtado, Roberto
N	36	1	Viernes	2	11:20-13:00	Prá	34(510 Prese	Arroyo Hurtado, Roberto

TI-204 Alemán II

N	01	0	Lunes	2	8:00-9:40	Teo	E(103 Presenc	Rohrdanz ., Pieter
N	01	0	Martes	2	8:00-9:40	Prá	E(103 Presenc	Rohrdanz ., Pieter
N	01	0	Jueves	2	8:00-9:40	Prá	E(103 Presenc	Rohrdanz ., Pieter
N	01	0	Sábado	2	8:00-9:40	Prá	E(103 Presenc	Rohrdanz ., Pieter
N	02	0	Lunes	2	9:40-11:20	Teo	E(103 Presenc	Martinez Garcia, Jacqueline Sofia
N	02	0	Martes	2	9:40-11:20	Prá	E(103 Presenc	Martinez Garcia, Jacqueline Sofia
N	02	0	Jueves	2	9:40-11:20	Prá	E(103 Presenc	Martinez Garcia, Jacqueline Sofia
N	02	0	Sábado	2	9:40-11:20	Prá	E(103 Presenc	Martinez Garcia, Jacqueline Sofia

TI-205 Francés II

N	01	0	Lunes	2	8:00-9:40	Teo	E(115 Presenc	Podleskis ., Jean Norbert
N	01	0	Martes	2	8:00-9:40	Prá	E(115 Presenc	Podleskis ., Jean Norbert
N	01	0	Jueves	2	8:00-9:40	Prá	E(115 Presenc	Podleskis ., Jean Norbert
N	01	0	Sábado	2	11:20-13:00	Prá	E(115 Presenc	Podleskis ., Jean Norbert
N	02	0	Lunes	2	9:40-11:20	Teo	E(115 Presenc	Podleskis ., Jean Norbert
N	02	0	Martes	2	9:40-11:20	Prá	E(115 Presenc	Podleskis ., Jean Norbert
N	02	0	Jueves	2	9:40-11:20	Prá	E(115 Presenc	Podleskis ., Jean Norbert
N	02	0	Sábado	2	9:40-11:20	Prá	E(115 Presenc	Podleskis ., Jean Norbert

TI-206 Inglés II

N	01	0	Lunes	2	8:00-9:40	Teo	E(116 Presenc	-- POR ASIGNAR --
N	01	0	Martes	2	8:00-9:40	Prá	E(116 Presenc	-- POR ASIGNAR --
N	01	0	Jueves	2	8:00-9:40	Prá	E(116 Presenc	-- POR ASIGNAR --
N	01	0	Sábado	2	8:00-9:40	Prá	E(116 Presenc	-- POR ASIGNAR --
N	02	0	Lunes	2	9:40-11:20	Teo	E(116 Presenc	Mantilla Escobar, Liliana Hilda
N	02	0	Martes	2	9:40-11:20	Prá	E(116 Presenc	Mantilla Escobar, Liliana Hilda
N	02	0	Jueves	2	9:40-11:20	Prá	E(116 Presenc	Mantilla Escobar, Liliana Hilda
N	02	0	Sábado	2	9:40-11:20	Prá	E(116 Presenc	Mantilla Escobar, Liliana Hilda
N	03	0	Lunes	2	11:20-13:00	Teo	E(116 Presenc	Saldaña Fernandez, Cesar Gilberto
N	03	0	Martes	2	11:20-13:00	Prá	E(116 Presenc	Saldaña Fernandez, Cesar Gilberto
N	03	0	Jueves	2	11:20-13:00	Prá	E(116 Presenc	Saldaña Fernandez, Cesar Gilberto
N	03	0	Sábado	2	8:00-9:40	Prá	E(213 Presenc	Saldaña Fernandez, Cesar Gilberto

(*) Grupo de Ingresantes.

o : N = Grupo de Carrera | B = Basicos definidos por el PEB | C = Basicos definidos por Facultades

HORARIO SEMESTRE ACADEMICO 2022-II**PLAN 2015-II**

Grp	SGr	Día	Horas	Horario	Tipo	Aula	Docente
-----	-----	-----	-------	---------	------	------	---------

TI-208 Lingüística I

N	01	0	Martes	2	8:00-9:40	Teo	E(107 Presenc	Osorio Anchiraico, Trixia
N	01	0	Jueves	2	8:00-9:40	Prá	E(107 Presenc	Osorio Anchiraico, Trixia
N	02	0	Martes	2	11:20-13:00	Teo	E(107 Presenc	Osorio Anchiraico, Trixia
N	02	0	Jueves	2	11:20-13:00	Prá	E(107 Presenc	Osorio Anchiraico, Trixia

TI-209 Chino II

N	01	0	Lunes	3	8:00-10:30	Teo	E(108 Presenc	Zhang , Xueyan
N	01	0	Miércoles	2	8:00-9:40	Teo	(Presencial)	Zhang , Xueyan
N	01	0	Miércoles	1	9:40-10:30	Prá	(Presencial)	Zhang , Xueyan
N	01	0	Viernes	3	8:00-10:30	Prá	(Presencial)	Zhang , Xueyan
N	01	1	Lunes	2	16:50-18:20	Tal	(Virtual)	Li , Yuzhen
N	01	1	Martes	2	16:50-18:20	Tal	(Virtual)	Li , Yuzhen
N	01	1	Miércoles	2	16:50-18:20	Tal	(Virtual)	Li , Yuzhen
N	01	1	Jueves	2	16:50-18:20	Tal	(Virtual)	Li , Yuzhen
N	01	1	Viernes	2	16:50-18:20	Tal	(Virtual)	Li , Yuzhen

03 SEMESTRE**EB 0011 Recursos Naturales y Medio Ambiente**

N	01	0	Lunes	1	8:00-8:50	Teo	34(514 Prese	Door Jimeno, Orlando Cesar Pedro
N	01	0	Lunes	2	8:50-10:30	Prá	34(514 Prese	Door Jimeno, Orlando Cesar Pedro
N	02	0	Martes	1	8:00-8:50	Teo	34(412 Prese	Door Jimeno, Orlando Cesar Pedro
N	02	0	Martes	2	8:50-10:30	Prá	34(412 Prese	Door Jimeno, Orlando Cesar Pedro
N	03	0	Martes	1	10:30-11:20	Teo	34(413 Prese	Door Jimeno, Orlando Cesar Pedro
N	03	0	Martes	2	11:20-13:00	Prá	34(413 Prese	Door Jimeno, Orlando Cesar Pedro
N	04	0	Martes	1	13:50-14:40	Teo	34(416 Prese	Rodríguez Angeles, Carlos Hernán
N	04	0	Martes	2	14:40-16:20	Prá	34(416 Prese	Rodríguez Angeles, Carlos Hernán
N	05	0	Jueves	1	8:00-8:50	Teo	34(412 Prese	Dulanto Bejarano, Paola Angella
N	05	0	Jueves	2	8:50-10:30	Prá	34(412 Prese	Dulanto Bejarano, Paola Angella
N	06	0	Jueves	1	10:30-11:20	Teo	34(413 Prese	Escobar Gabilondo, Carola Maria Del Ca
N	06	0	Jueves	2	11:20-13:00	Prá	34(413 Prese	Escobar Gabilondo, Carola Maria Del Ca
N	07	0	Jueves	1	13:50-14:40	Teo	34(416 Prese	Door Jimeno, Orlando Cesar Pedro
N	07	0	Jueves	2	14:40-16:20	Prá	34(416 Prese	Door Jimeno, Orlando Cesar Pedro
N	08	0	Sábado	1	8:00-8:50	Teo	C(314 Presen	Escobar Gabilondo, Carola Maria Del Ca
N	08	0	Sábado	2	8:50-10:30	Prá	C(314 Presen	Escobar Gabilondo, Carola Maria Del Ca
N	09	0	Sábado	1	10:30-11:20	Teo	C(314 Presen	Manco Pisconti, Jose Miguel
N	09	0	Sábado	2	11:20-13:00	Prá	C(314 Presen	Manco Pisconti, Jose Miguel
N	10	0	Lunes	1	8:00-8:50	Teo	34(515 Prese	Rodríguez Angeles, Carlos Hernán
N	10	0	Lunes	2	8:50-10:30	Prá	34(515 Prese	Rodríguez Angeles, Carlos Hernán
N	11	0	Martes	1	8:00-8:50	Teo	34(414 Prese	Dulanto Bejarano, Paola Angella
N	11	0	Martes	2	8:50-10:30	Prá	34(414 Prese	Dulanto Bejarano, Paola Angella
N	12	0	Martes	1	10:30-11:20	Teo	34(414 Prese	Manrique Manyari, Rosana Maria Del C
N	12	0	Martes	2	11:20-13:00	Prá	34(414 Prese	Manrique Manyari, Rosana Maria Del C
N	13	0	Martes	1	13:50-14:40	Teo	34(417 Prese	Manrique Manyari, Rosana Maria Del C
N	13	0	Martes	2	14:40-16:20	Prá	34(417 Prese	Manrique Manyari, Rosana Maria Del C
N	14	0	Jueves	1	8:00-8:50	Teo	34(414 Prese	Madrid Ibarra De Mejia, Flor De Maria
N	14	0	Jueves	2	8:50-10:30	Prá	34(414 Prese	Madrid Ibarra De Mejia, Flor De Maria

(*) Grupo de Ingresantes.

o : N = Grupo de Carrera | B = Basicos definidos por el PEB | C = Basicos definidos por Facultades

HORARIO SEMESTRE ACADEMICO 2022-II**PLAN 2015-II**

	Grp	SGr	Día	Horas	Horario	Tipo	Aula	Docente
N	15	0	Jueves	1	10:30-11:20	Teo	34(414 Prese	Manco Pisconti, Jose Miguel
N	15	0	Jueves	2	11:20-13:00	Prá	34(414 Prese	Manco Pisconti, Jose Miguel
N	16	0	Jueves	1	13:50-14:40	Teo	34(417 Prese	Manco Pisconti, Jose Miguel
N	16	0	Jueves	2	14:40-16:20	Prá	34(417 Prese	Manco Pisconti, Jose Miguel
N	17	0	Lunes	1	8:00-8:50	Teo	34(307 Prese	Escobar Gabilondo, Carola Maria Del Ca
N	17	0	Lunes	2	8:50-10:30	Prá	34(307 Prese	Escobar Gabilondo, Carola Maria Del Ca
N	18	0	Martes	1	8:00-8:50	Teo	34(415 Prese	Tejada Salinas, Gianine Milagros
N	18	0	Martes	2	8:50-10:30	Prá	34(415 Prese	Tejada Salinas, Gianine Milagros
N	19	0	Martes	1	10:30-11:20	Teo	34(415 Prese	Tejada Salinas, Gianine Milagros
N	19	0	Martes	2	11:20-13:00	Prá	34(415 Prese	Tejada Salinas, Gianine Milagros
N	20	0	Jueves	1	8:00-8:50	Teo	34(415 Prese	Door Jimeno, Orlando Cesar Pedro
N	20	0	Jueves	2	8:50-10:30	Prá	34(415 Prese	Door Jimeno, Orlando Cesar Pedro

EB 0012 Realidad Nacional

N	01	0	Lunes	2	8:00-9:40	Teo	34(406 Prese	Martínez Llaque, José
N	01	0	Miércoles	2	8:00-9:40	Prá	34(406 Prese	Martínez Llaque, José
N	02	0	Lunes	2	13:50-15:30	Teo	34(505 Prese	Ticona Fernandez Davila, Ruben Maurici
N	02	0	Miércoles	2	13:50-15:30	Prá	34(505 Prese	Ticona Fernandez Davila, Ruben Maurici
N	03	0	Martes	2	8:00-9:40	Teo	34(416 Prese	Martos Rojas, Wilmer Sigifredo
N	03	0	Jueves	2	8:00-9:40	Prá	34(416 Prese	Martos Rojas, Wilmer Sigifredo
N	04	0	Martes	2	9:40-11:20	Teo	34(416 Prese	Barrueto Perez, Monica Elena
N	04	0	Jueves	2	9:40-11:20	Prá	34(416 Prese	Barrueto Perez, Monica Elena
N	05	0	Martes	2	11:20-13:00	Teo	34(416 Prese	Barrueto Perez, Monica Elena
N	05	0	Jueves	2	11:20-13:00	Prá	34(416 Prese	Barrueto Perez, Monica Elena
N	06	0	Martes	2	13:50-15:30	Teo	34(604 Prese	Barrueto Perez, Monica Elena
N	06	0	Jueves	2	13:50-15:30	Prá	34(604 Prese	Barrueto Perez, Monica Elena
N	07	0	Martes	2	15:30-17:10	Teo	34(604 Prese	Barrueto Perez, Monica Elena
N	07	0	Jueves	2	15:30-17:10	Prá	34(604 Prese	Barrueto Perez, Monica Elena
N	08	0	Miércoles	2	11:20-13:00	Teo	34(505 Prese	Maldonado Herrera, Andres Enrique
N	08	0	Viernes	2	11:20-13:00	Prá	34(505 Prese	Maldonado Herrera, Andres Enrique
N	09	0	Martes	2	8:00-9:40	Teo	34(417 Prese	Martínez Llaque, José
N	09	0	Jueves	2	8:00-9:40	Prá	34(417 Prese	Martínez Llaque, José
N	10	0	Martes	2	9:40-11:20	Teo	34(417 Prese	Martos Rojas, Wilmer Sigifredo
N	10	0	Jueves	2	9:40-11:20	Prá	34(417 Prese	Martos Rojas, Wilmer Sigifredo
N	11	0	Martes	2	11:20-13:00	Teo	34(417 Prese	Arroyo Laguna, Eduardo Jose
N	11	0	Jueves	2	11:20-13:00	Prá	34(417 Prese	Arroyo Laguna, Eduardo Jose
N	12	0	Martes	2	13:50-15:30	Teo	34(504 Prese	Martos Rojas, Wilmer Sigifredo
N	12	0	Jueves	2	13:50-15:30	Prá	34(504 Prese	Martos Rojas, Wilmer Sigifredo
N	13	0	Martes	2	15:30-17:10	Teo	34(504 Prese	Martos Rojas, Wilmer Sigifredo
N	13	0	Jueves	2	15:30-17:10	Prá	34(504 Prese	Martos Rojas, Wilmer Sigifredo
N	14	0	Martes	2	8:00-9:40	Teo	34(504 Prese	Arroyo Laguna, Eduardo Jose
N	14	0	Jueves	2	8:00-9:40	Prá	34(504 Prese	Arroyo Laguna, Eduardo Jose
N	15	0	Martes	2	9:40-11:20	Teo	34(504 Prese	Arroyo Laguna, Eduardo Jose
N	15	0	Jueves	2	9:40-11:20	Prá	34(504 Prese	Arroyo Laguna, Eduardo Jose
N	16	0	Martes	2	11:20-13:00	Teo	34(504 Prese	Bonifaz Carmona, Nora
N	16	0	Jueves	2	11:20-13:00	Prá	34(504 Prese	Bonifaz Carmona, Nora
N	17	0	Martes	2	13:50-15:30	Teo	34(505 Prese	Sánchez Díaz, Hugo

(*) Grupo de Ingresantes.

o : N = Grupo de Carrera | B = Basicos definidos por el PEB | C = Basicos definidos por Facultades

HORARIO SEMESTRE ACADEMICO 2022-II**PLAN 2015-II**

	Grp	SGr	Día	Horas	Horario	Tipo	Aula	Docente
N	17	0	Jueves	2	13:50-15:30	Prá	34(505 Prese	Sánchez Díaz, Hugo
N	18	0	Martes	2	15:30-17:10	Teo	34(505 Prese	Sánchez Díaz, Hugo
N	18	0	Jueves	2	15:30-17:10	Prá	34(505 Prese	Sánchez Díaz, Hugo
N	19	0	Martes	2	8:00-9:40	Teo	34(603 Prese	Mejia Navarrete, Julio Victor
N	19	0	Jueves	2	8:00-9:40	Prá	34(603 Prese	Mejia Navarrete, Julio Victor
N	20	0	Martes	2	9:40-11:20	Teo	34(603 Prese	Ticona Fernandez Davila, Ruben Maurici
N	20	0	Jueves	2	9:40-11:20	Prá	34(603 Prese	Ticona Fernandez Davila, Ruben Maurici

EB 0013 Historia de la Civilización

N	01	0	Lunes	2	8:00-9:40	Teo	34(414 Prese	Fuentes Dancourt, Jorge Alberto
N	01	0	Miércoles	2	8:00-9:40	Prá	34(414 Prese	Fuentes Dancourt, Jorge Alberto
N	02	0	Lunes	2	9:40-11:20	Teo	34(414 Prese	Fuentes Dancourt, Jorge Alberto
N	02	0	Miércoles	2	9:40-11:20	Prá	34(414 Prese	Fuentes Dancourt, Jorge Alberto
N	03	0	Martes	2	8:00-9:40	Teo	34(604 Prese	Granda Alva, Carlos César Octavio
N	03	0	Jueves	2	8:00-9:40	Prá	34(604 Prese	Granda Alva, Carlos César Octavio
N	04	0	Martes	2	9:40-11:20	Teo	34(604 Prese	Granda Alva, Carlos César Octavio
N	04	0	Jueves	2	9:40-11:20	Prá	34(604 Prese	Granda Alva, Carlos César Octavio
N	05	0	Martes	2	11:20-13:00	Teo	34(604 Prese	Granda Alva, Carlos César Octavio
N	05	0	Jueves	2	11:20-13:00	Prá	34(604 Prese	Granda Alva, Carlos César Octavio
N	06	0	Martes	2	13:50-15:30	Teo	34(411 Prese	Granda Alva, Carlos César Octavio
N	06	0	Jueves	2	13:50-15:30	Prá	34(411 Prese	Granda Alva, Carlos César Octavio
N	07	0	Martes	2	15:30-17:10	Teo	34(410 Prese	Fuentes Dancourt, Jorge Alberto
N	07	0	Jueves	2	15:30-17:10	Prá	34(410 Prese	Fuentes Dancourt, Jorge Alberto
N	08	0	Lunes	2	9:40-11:20	Teo	34(406 Prese	Cayuela Berruezo, Miguel Angel
N	08	0	Miércoles	2	9:40-11:20	Prá	34(406 Prese	Cayuela Berruezo, Miguel Angel
N	09	0	Martes	2	8:00-9:40	Teo	34(505 Prese	Jacinto Pazo, Pedro Maguin
N	09	0	Jueves	2	8:00-9:40	Prá	34(505 Prese	Jacinto Pazo, Pedro Maguin
N	10	0	Martes	2	9:40-11:20	Teo	34(505 Prese	Jacinto Pazo, Pedro Maguin
N	10	0	Jueves	2	9:40-11:20	Prá	34(505 Prese	Jacinto Pazo, Pedro Maguin
N	11	0	Martes	2	11:20-13:00	Teo	34(308 Prese	Rosas Moscoso, Fernando
N	11	0	Jueves	2	11:20-13:00	Prá	34(308 Prese	Rosas Moscoso, Fernando
N	12	0	Martes	2	13:50-15:30	Teo	34(507 Prese	Ramirez Aguilar, Juan Delfin
N	12	0	Jueves	2	13:50-15:30	Prá	34(507 Prese	Ramirez Aguilar, Juan Delfin
N	13	0	Martes	2	15:30-17:10	Teo	34(507 Prese	Ramirez Aguilar, Juan Delfin
N	13	0	Jueves	2	15:30-17:10	Prá	34(507 Prese	Ramirez Aguilar, Juan Delfin
N	14	0	Martes	2	8:00-9:40	Teo	34(506 Prese	Vexler Tello, Idel David
N	14	0	Jueves	2	8:00-9:40	Prá	34(506 Prese	Vexler Tello, Idel David
N	15	0	Martes	2	9:40-11:20	Teo	34(506 Prese	Vexler Tello, Idel David
N	15	0	Jueves	2	9:40-11:20	Prá	34(506 Prese	Vexler Tello, Idel David
N	16	0	Martes	2	11:20-13:00	Teo	34(506 Prese	Kapsoli Escudero, Cirilo Wilfredo
N	16	0	Jueves	2	11:20-13:00	Prá	34(506 Prese	Kapsoli Escudero, Cirilo Wilfredo
N	17	0	Martes	2	13:50-15:30	Teo	34(508 Prese	Kapsoli Escudero, Cirilo Wilfredo
N	17	0	Jueves	2	13:50-15:30	Prá	34(508 Prese	Kapsoli Escudero, Cirilo Wilfredo
N	18	0	Martes	2	15:30-17:10	Teo	34(508 Prese	Kapsoli Escudero, Cirilo Wilfredo
N	18	0	Jueves	2	15:30-17:10	Prá	34(508 Prese	Kapsoli Escudero, Cirilo Wilfredo
N	19	0	Martes	2	8:00-9:40	Teo	34(507 Prese	Cayuela Berruezo, Miguel Angel
N	19	0	Jueves	2	8:00-9:40	Prá	34(507 Prese	Cayuela Berruezo, Miguel Angel

(*) Grupo de Ingresantes.

o : N = Grupo de Carrera | B = Basicos definidos por el PEB | C = Basicos definidos por Facultades

HORARIO SEMESTRE ACADEMICO 2022-II**PLAN 2015-II**

	Grp	SGr	Día	Horas	Horario	Tipo	Aula	Docente
N	20	0	Martes	2	9:40-11:20	Teo	34(507 Prese	Cayuela Berruezo, Miguel Angel
N	20	0	Jueves	2	9:40-11:20	Prá	34(507 Prese	Cayuela Berruezo, Miguel Angel
N	21	0	Martes	2	11:20-13:00	Teo	34(507 Prese	De la Cruz Villanueva, Carlos Augusto
N	21	0	Jueves	2	11:20-13:00	Prá	34(507 Prese	De la Cruz Villanueva, Carlos Augusto
N	22	0	Martes	2	13:50-15:30	Teo	34(509 Prese	Silva Sifuentes, Jorge Elias Tercero
N	22	0	Jueves	2	13:50-15:30	Prá	34(509 Prese	Silva Sifuentes, Jorge Elias Tercero
N	23	0	Martes	2	15:30-17:10	Teo	34(509 Prese	Silva Sifuentes, Jorge Elias Tercero
N	23	0	Jueves	2	15:30-17:10	Prá	34(509 Prese	Silva Sifuentes, Jorge Elias Tercero
N	24	0	Martes	2	8:00-9:40	Teo	34(508 Prese	De la Cruz Villanueva, Carlos Augusto
N	24	0	Jueves	2	8:00-9:40	Prá	34(508 Prese	De la Cruz Villanueva, Carlos Augusto
N	25	0	Martes	2	9:40-11:20	Teo	34(508 Prese	De la Cruz Villanueva, Carlos Augusto
N	25	0	Jueves	2	9:40-11:20	Prá	34(508 Prese	De la Cruz Villanueva, Carlos Augusto
N	26	0	Martes	2	13:50-15:30	Teo	34(510 Prese	Cayuela Berruezo, Miguel Angel
N	26	0	Jueves	2	13:50-15:30	Prá	34(510 Prese	Cayuela Berruezo, Miguel Angel

TI-304 Alemán III

N	01	0	Lunes	2	11:20-13:00	Teo	E(105 Presenc	Yoplack Panduro, Norma
N	01	0	Miércoles	2	11:20-13:00	Prá	E(105 Presenc	Yoplack Panduro, Norma
N	01	0	Viernes	2	11:20-13:00	Prá	E(105 Presenc	Yoplack Panduro, Norma
N	01	0	Sábado	2	11:20-13:00	Prá	E(105 Presenc	Yoplack Panduro, Norma
N	02	0	Lunes	2	11:20-13:00	Teo	(Virtual)	Ahlig , Clemence
N	02	0	Miércoles	2	11:20-13:00	Prá	(Virtual)	Ahlig , Clemence
N	02	0	Viernes	2	11:20-13:00	Prá	(Virtual)	Ahlig , Clemence
N	02	0	Sábado	2	11:20-13:00	Prá	(Virtual)	Ahlig , Clemence

TI-305 Francés III

N	01	0	Lunes	2	8:00-9:40	Teo	E(104 Presenc	Lucho Molina, Silvia Alicia
N	01	0	Miércoles	2	8:00-9:40	Prá	E(104 Presenc	Lucho Molina, Silvia Alicia
N	01	0	Viernes	2	8:00-9:40	Prá	E(104 Presenc	Lucho Molina, Silvia Alicia
N	01	0	Sábado	2	8:00-9:40	Prá	E(104 Presenc	Lucho Molina, Silvia Alicia
N	02	0	Lunes	2	8:00-9:40	Teo	E(105 Presenc	Rodriguez Matta, Luz Aida
N	02	0	Miércoles	2	8:00-9:40	Prá	E(105 Presenc	Rodriguez Matta, Luz Aida
N	02	0	Viernes	2	8:00-9:40	Prá	E(105 Presenc	Rodriguez Matta, Luz Aida
N	02	0	Sábado	2	8:00-9:40	Prá	E(105 Presenc	Rodriguez Matta, Luz Aida

TI-306 Inglés III

N	01	0	Lunes	2	8:00-9:40	Teo	E(102 Presenc	Florez Rivas, Cory del Rosario
N	01	0	Miércoles	2	8:00-9:40	Prá	E(102 Presenc	Florez Rivas, Cory del Rosario
N	01	0	Viernes	2	8:00-9:40	Prá	E(102 Presenc	Florez Rivas, Cory del Rosario
N	01	0	Sábado	2	8:00-9:40	Prá	E(102 Presenc	Florez Rivas, Cory del Rosario
N	02	0	Lunes	2	11:20-13:00	Teo	E(104 Presenc	Herrera Perez, Isaac Esteban
N	02	0	Miércoles	2	11:20-13:00	Prá	E(104 Presenc	Herrera Perez, Isaac Esteban
N	02	0	Viernes	2	11:20-13:00	Prá	E(104 Presenc	Herrera Perez, Isaac Esteban
N	02	0	Sábado	2	11:20-13:00	Prá	E(104 Presenc	Herrera Perez, Isaac Esteban

TI-307 Morfosintaxis del castellano

N	01	0	Lunes	2	8:00-9:40	Teo	E(106 Presenc	Llontop Castillo, Maria del Carmen
N	01	0	Miércoles	2	8:00-9:40	Prá	E(106 Presenc	Llontop Castillo, Maria del Carmen

(*) Grupo de Ingresantes.

o : N = Grupo de Carrera | B = Basicos definidos por el PEB | C = Basicos definidos por Facultades

HORARIO SEMESTRE ACADEMICO 2022-II**PLAN 2015-II**

Grp	SGr	Día	Horas	Horario	Tipo	Aula	Docente
N 02	0	Lunes	2	9:40-11:20	Teo	E(106 Presenc	Llontop Castillo, Maria del Carmen
N 02	0	Miércoles	2	9:40-11:20	Prá	E(106 Presenc	Llontop Castillo, Maria del Carmen
N 03	0	Lunes	2	13:50-15:20	Teo	E(106 Presenc	Romani Miranda, Maggie Mabell
N 03	0	Miércoles	2	13:50-15:20	Prá	E(106 Presenc	Romani Miranda, Maggie Mabell
N 04	0	Lunes	2	8:00-9:40	Teo	(Presencial)	Filipchuk De Romero, Rosa
N 04	0	Miércoles	2	8:00-9:40	Prá	(Presencial)	Filipchuk De Romero, Rosa

TI-309 Chino III

N 01	0	Lunes	3	10:30-13:00	Teo	E(102 Presenc	Li , Mengjun
N 01	0	Miércoles	2	10:30-12:10	Teo	E(102 Presenc	Li , Mengjun
N 01	0	Miércoles	1	12:10-13:00	Prá	E(102 Presenc	Li , Mengjun
N 01	0	Viernes	3	10:30-13:00	Prá	E(102 Presenc	Li , Mengjun
N 01	1	Martes	1	16:50-17:35	Tal	(Virtual)	Li , Mengjun
N 01	1	Martes	1	17:35-18:20	Tal	(Virtual)	Li , Mengjun
N 01	1	Jueves	1	16:50-17:35	Tal	(Virtual)	Li , Mengjun
N 01	1	Jueves	1	17:35-18:20	Tal	(Virtual)	Li , Mengjun
N 01	1	Viernes	2	16:50-18:20	Tal	(Virtual)	Li , Mengjun

04 SEMESTRE**TI-401 Alemán IV**

N 01	0	Lunes	2	9:40-11:20	Teo	E(105 Presenc	Yoplack Panduro, Norma
N 01	0	Martes	2	9:40-11:20	Prá	E(105 Presenc	Yoplack Panduro, Norma
N 01	0	Miércoles	2	9:40-11:20	Prá	E(105 Presenc	Yoplack Panduro, Norma
N 01	0	Jueves	2	9:40-11:20	Prá	E(105 Presenc	Yoplack Panduro, Norma
N 02	0	Lunes	2	9:40-11:20	Teo	(Virtual)	Ahlig , Clemence
N 02	0	Martes	2	9:40-11:20	Prá	(Virtual)	Ahlig , Clemence
N 02	0	Miércoles	2	9:40-11:20	Prá	(Virtual)	Ahlig , Clemence
N 02	0	Jueves	2	9:40-11:20	Prá	(Virtual)	Ahlig , Clemence

TI-402 Francés IV

N 01	0	Lunes	2	8:00-9:40	Teo	E(208 Presenc	Castillo Aguilar, Gloria Lily
N 01	0	Martes	2	8:00-9:40	Prá	E(208 Presenc	Castillo Aguilar, Gloria Lily
N 01	0	Miércoles	2	8:00-9:40	Prá	E(208 Presenc	Castillo Aguilar, Gloria Lily
N 01	0	Jueves	2	8:00-9:40	Prá	E(208 Presenc	Castillo Aguilar, Gloria Lily
N 02	0	Lunes	2	9:40-11:20	Teo	E(208 Presenc	Castillo Aguilar, Gloria Lily
N 02	0	Martes	2	9:40-11:20	Prá	E(208 Presenc	Castillo Aguilar, Gloria Lily
N 02	0	Miércoles	2	9:40-11:20	Prá	E(208 Presenc	Castillo Aguilar, Gloria Lily
N 02	0	Jueves	2	9:40-11:20	Prá	E(208 Presenc	Castillo Aguilar, Gloria Lily

TI-403 Inglés IV

N 01	0	Lunes	2	8:00-9:40	Teo	E(209 Presenc	Herrera Perez, Isaac Esteban
N 01	0	Martes	2	8:00-9:40	Prá	E(209 Presenc	Herrera Perez, Isaac Esteban
N 01	0	Miércoles	2	8:00-9:40	Prá	E(209 Presenc	Herrera Perez, Isaac Esteban
N 01	0	Jueves	2	8:00-9:40	Prá	E(209 Presenc	Herrera Perez, Isaac Esteban
N 02	0	Lunes	2	9:40-11:20	Teo	E(209 Presenc	Herrera Perez, Isaac Esteban
N 02	0	Martes	2	9:40-11:20	Prá	E(209 Presenc	Herrera Perez, Isaac Esteban
N 02	0	Miércoles	2	9:40-11:20	Prá	E(209 Presenc	Herrera Perez, Isaac Esteban
N 02	0	Jueves	2	9:40-11:20	Prá	E(209 Presenc	Herrera Perez, Isaac Esteban

(*) Grupo de Ingresantes.

o : N = Grupo de Carrera | B = Basicos definidos por el PEB | C = Basicos definidos por Facultades

HORARIO SEMESTRE ACADEMICO 2022-II**PLAN 2015-II**

Grp	SGr	Día	Horas	Horario	Tipo	Aula	Docente
N 03	0	Lunes	2	11:20-13:00	Teo	E(209 Presenc	Florez Rivas, Cory del Rosario
N 03	0	Martes	2	11:20-13:00	Prá	E(209 Presenc	Florez Rivas, Cory del Rosario
N 03	0	Miércoles	2	11:20-13:00	Prá	E(209 Presenc	Florez Rivas, Cory del Rosario
N 03	0	Jueves	2	11:20-13:00	Prá	E(209 Presenc	Florez Rivas, Cory del Rosario

TI-404 Gramática alemana

N 01	0	Lunes	2	13:50-15:20	Prá	(Virtual)	Tamames Gonzales, Gonzalo
N 01	0	Miércoles	2	13:50-15:20	Prá	(Virtual)	Tamames Gonzales, Gonzalo
N 02	0	Lunes	2	13:50-15:20	Prá	E(104 Presenc	Yoplack Panduro, Norma
N 02	0	Miércoles	2	13:50-15:20	Prá	E(104 Presenc	Yoplack Panduro, Norma

TI-405 Gramática francesa

N 01	0	Martes	2	11:20-13:00	Prá	E(207 Presenc	Podleskis ., Jean Norbert
N 01	0	Jueves	2	11:20-13:00	Prá	E(207 Presenc	Podleskis ., Jean Norbert
N 02	0	Martes	2	13:50-15:20	Prá	E(207 Presenc	Podleskis Feiss, Nadia Kira
N 02	0	Jueves	2	13:50-15:20	Prá	E(207 Presenc	Podleskis Feiss, Nadia Kira

TI-406 Gramática inglesa

N 01	0	Martes	2	11:20-13:00	Prá	E(117 Presenc	Yañez Cook, Ricardo Humberto
N 01	0	Jueves	2	11:20-13:00	Prá	E(117 Presenc	Yañez Cook, Ricardo Humberto
N 02	0	Martes	2	13:50-15:20	Prá	E(117 Presenc	Yañez Cook, Ricardo Humberto
N 02	0	Jueves	2	13:50-15:20	Prá	E(117 Presenc	Yañez Cook, Ricardo Humberto
N 03	0	Martes	2	15:20-16:50	Prá	E(117 Presenc	Yañez Cook, Ricardo Humberto
N 03	0	Jueves	2	15:20-16:50	Prá	E(117 Presenc	Yañez Cook, Ricardo Humberto

TI-407 Lingüística II

N 01	0	Martes	2	11:20-13:00	Teo	E(208 Presenc	Romani Miranda, Maggie Mabell
N 01	0	Jueves	2	11:20-13:00	Prá	E(208 Presenc	Romani Miranda, Maggie Mabell
N 02	0	Martes	2	13:50-15:20	Teo	E(208 Presenc	Romani Miranda, Maggie Mabell
N 02	0	Jueves	2	13:50-15:20	Prá	E(208 Presenc	Romani Miranda, Maggie Mabell
N 03	0	Martes	2	15:20-16:50	Teo	E(208 Presenc	Romani Miranda, Maggie Mabell
N 03	0	Jueves	2	15:20-16:50	Prá	E(208 Presenc	Romani Miranda, Maggie Mabell

TI-410 Chino IV

N 01	0	Lunes	2	8:00-9:40	Teo	E(213 Presenc	Zhang , Xiaoling
N 01	0	Martes	2	8:00-9:40	Teo	E(213 Presenc	Zhang , Xiaoling
N 01	0	Miércoles	1	8:00-8:50	Teo	E(213 Presenc	Zhang , Xiaoling
N 01	0	Miércoles	1	8:50-9:40	Prá	E(213 Presenc	Zhang , Xiaoling
N 01	0	Jueves	2	8:00-9:40	Prá	E(213 Presenc	Zhang , Xiaoling
N 01	0	Viernes	1	8:00-8:50	Prá	E(213 Presenc	Zhang , Xiaoling
N 01	1	Lunes	2	16:50-18:20	Tal	(Virtual)	Zhang , Xiaoling
N 01	1	Martes	2	16:50-18:20	Tal	(Virtual)	Zhang , Xiaoling
N 01	1	Miércoles	2	16:50-18:20	Tal	(Virtual)	Zhang , Xiaoling
N 01	1	Jueves	2	16:50-18:20	Tal	(Virtual)	Zhang , Xiaoling
N 01	1	Viernes	2	16:50-18:20	Tal	(Virtual)	Zhang , Xiaoling

TI-412 Literatura peruana y latinoamericana

N 01	0	Martes	2	11:20-13:00	Teo	E(104 Presenc	Valdivia Paz Soldan, Rosario Elvira
N 01	0	Jueves	2	11:20-13:00	Prá	E(104 Presenc	Valdivia Paz Soldan, Rosario Elvira

(*) Grupo de Ingresantes.

o : N = Grupo de Carrera | B = Basicos definidos por el PEB | C = Basicos definidos por Facultades

HORARIO SEMESTRE ACADEMICO 2022-II**PLAN 2015-II**

Grp	SGr	Día	Horas	Horario	Tipo	Aula	Docente
N 02	0	Viernes	2	13:50-15:20	Teo	E(213 Presenc	Tuesta Figueroa, Teresa Adelaida Aurora
N 02	0	Sábado	2	11:20-13:00	Prá	E(213 Presenc	Tuesta Figueroa, Teresa Adelaida Aurora

05 SEMESTRE**TI-501 Alemán V**

N 01	0	Lunes	2	11:20-13:00	Teo	E(106 Presenc	Rohrdanz ., Pieter
N 01	0	Martes	2	11:20-13:00	Prá	E(106 Presenc	Rohrdanz ., Pieter
N 01	0	Miércoles	2	11:20-13:00	Prá	E(106 Presenc	Rohrdanz ., Pieter
N 01	0	Jueves	2	11:20-13:00	Prá	E(106 Presenc	Rohrdanz ., Pieter

TI-502 Francés V

N 01	0	Lunes	2	13:50-15:20	Teo	E(102 Presenc	Castillo Aguilar, Gloria Lily
N 01	0	Martes	2	13:50-15:20	Prá	E(102 Presenc	Castillo Aguilar, Gloria Lily
N 01	0	Miércoles	2	13:50-15:20	Prá	E(102 Presenc	Castillo Aguilar, Gloria Lily
N 01	0	Jueves	2	13:50-15:20	Prá	E(102 Presenc	Castillo Aguilar, Gloria Lily

TI-503 Inglés V

N 01	0	Lunes	2	9:40-11:20	Teo	E(213 Presenc	Moreno Alva, Juan Valdemar
N 01	0	Martes	2	9:40-11:20	Prá	E(213 Presenc	Moreno Alva, Juan Valdemar
N 01	0	Miércoles	2	9:40-11:20	Prá	E(213 Presenc	Moreno Alva, Juan Valdemar
N 01	0	Jueves	2	9:40-11:20	Prá	E(213 Presenc	Moreno Alva, Juan Valdemar
N 02	0	Lunes	2	11:20-13:00	Teo	E(213 Presenc	Moreno Alva, Juan Valdemar
N 02	0	Martes	2	11:20-13:00	Prá	E(213 Presenc	Moreno Alva, Juan Valdemar
N 02	0	Miércoles	2	11:20-13:00	Prá	E(213 Presenc	Moreno Alva, Juan Valdemar
N 02	0	Jueves	2	11:20-13:00	Prá	E(213 Presenc	Moreno Alva, Juan Valdemar

TI-504 Vida y cultura alemana

N 01	0	Lunes	2	15:20-16:50	Prá	E(104 Presenc	Rohrdanz ., Pieter
N 01	0	Miércoles	2	15:20-16:50	Prá	E(104 Presenc	Rohrdanz ., Pieter

TI-505 Vida y cultura francesa

N 01	0	Jueves	2	15:20-16:50	Prá	E(104 Presenc	Gutiérrez Cortez, Olga Marlene
N 01	0	Sábado	2	11:20-13:00	Prá	E(209 Presenc	Gutiérrez Cortez, Olga Marlene

TI-506 Vida y cultura inglesa

N 01	0	Lunes	2	13:50-15:20	Prá	E(209 Presenc	Yañez Cook, Ricardo Humberto
N 01	0	Miércoles	2	13:50-15:20	Prá	E(209 Presenc	Yañez Cook, Ricardo Humberto
N 02	0	Lunes	2	15:20-16:50	Prá	E(209 Presenc	Yañez Cook, Ricardo Humberto
N 02	0	Miércoles	2	15:20-16:50	Prá	E(209 Presenc	Yañez Cook, Ricardo Humberto

TI-508 Teoría de la traducción

N 01	0	Lunes	2	8:00-9:40	Teo	E(207 Presenc	Levano Castro, Sofia Francisca
N 01	0	Miércoles	2	8:00-9:40	Teo	E(207 Presenc	Levano Castro, Sofia Francisca
N 02	0	Martes	2	8:00-9:40	Teo	E(207 Presenc	Levano Castro, Sofia Francisca
N 02	0	Jueves	2	8:00-9:40	Teo	E(207 Presenc	Levano Castro, Sofia Francisca

TI-509 Chino V

N 01	0	Lunes	2	9:40-11:20	Teo	E(101 Presenc	Li , Yuzhen
N 01	0	Martes	2	9:40-11:20	Teo	E(101 Presenc	Li , Yuzhen
N 01	0	Miércoles	2	9:40-11:20	Prá	E(101 Presenc	Li , Yuzhen

(*) Grupo de Ingresantes.

o : N = Grupo de Carrera | B = Basicos definidos por el PEB | C = Basicos definidos por Facultades

HORARIO SEMESTRE ACADEMICO 2022-II**PLAN 2015-II**

	Grp	SGr	Día	Horas	Horario	Tipo	Aula	Docente
N	01	0	Jueves	2	9:40-11:20	Prá	E(101 Presenc	Li , Yuzhen
N	01	1	Lunes	2	16:50-18:20	Tal	(Virtual)	Xia , Hanhan
N	01	1	Martes	2	16:50-18:20	Tal	(Virtual)	Xia , Hanhan
N	01	1	Miércoles	2	16:50-18:20	Tal	(Virtual)	Xia , Hanhan
N	01	1	Jueves	2	16:50-18:20	Tal	(Virtual)	Xia , Hanhan
N	01	1	Viernes	2	16:50-18:20	Tal	(Virtual)	Xia , Hanhan

TI-510 Vida y cultura china

N	01	0	Martes	2	13:50-15:20	Prá	E(103 Presenc	Lozano Espinoza, Flor Cecilia
N	01	0	Jueves	2	13:50-15:20	Prá	E(103 Presenc	Lozano Espinoza, Flor Cecilia

06 SEMESTRE**TI-601 Alemán VI**

N	01	0	Lunes	2	13:50-15:20	Teo	E(105 Presenc	Martinez Garcia, Jacqueline Sofia
N	01	0	Martes	2	13:50-15:20	Teo	E(105 Presenc	Martinez Garcia, Jacqueline Sofia
N	01	0	Miércoles	2	13:50-15:20	Prá	E(105 Presenc	Martinez Garcia, Jacqueline Sofia
N	01	0	Jueves	2	13:50-15:20	Prá	E(105 Presenc	Martinez Garcia, Jacqueline Sofia

TI-602 Francés VI

N	01	0	Lunes	2	16:50-18:20	Teo	E(213 Presenc	Podleskis Feiss, Nadia Kira
N	01	0	Martes	2	16:50-18:20	Teo	E(213 Presenc	Podleskis Feiss, Nadia Kira
N	01	0	Miércoles	2	16:50-18:20	Prá	E(213 Presenc	Podleskis Feiss, Nadia Kira
N	01	0	Jueves	2	16:50-18:20	Prá	E(213 Presenc	Podleskis Feiss, Nadia Kira

TI-603 Inglés VI

N	01	0	Lunes	2	13:50-15:20	Teo	E(213 Presenc	Benites Andrade, Sandra Susan
N	01	0	Martes	2	13:50-15:20	Teo	E(213 Presenc	Benites Andrade, Sandra Susan
N	01	0	Miércoles	2	13:50-15:20	Prá	E(213 Presenc	Benites Andrade, Sandra Susan
N	01	0	Jueves	2	13:50-15:20	Prá	E(213 Presenc	Benites Andrade, Sandra Susan
N	02	0	Lunes	2	15:20-16:50	Teo	E(415 Presenc	Benites Andrade, Sandra Susan
N	02	0	Martes	2	15:20-16:50	Teo	E(415 Presenc	Benites Andrade, Sandra Susan
N	02	0	Miércoles	2	15:20-16:50	Prá	E(415 Presenc	Benites Andrade, Sandra Susan
N	02	0	Jueves	2	15:20-16:50	Prá	E(415 Presenc	Benites Andrade, Sandra Susan

TI-604 Taller de traducción general alemán I

N	01	0	Lunes	2	18:20-19:50	Teo	E(105 Presenc	Tello Alvarez De Christel, Ana Cecilia
N	01	0	Miércoles	2	18:20-19:50	Prá	E(105 Presenc	Tello Alvarez De Christel, Ana Cecilia
N	01	0	Viernes	2	18:20-19:50	Prá	E(105 Presenc	Tello Alvarez De Christel, Ana Cecilia

TI-605 Taller de traducción general francés I

N	01	0	Lunes	2	15:20-16:50	Teo	E(207 Presenc	Cornejo Fernandez, Hildegard Teresa
N	01	0	Miércoles	2	15:20-16:50	Prá	E(207 Presenc	Cornejo Fernandez, Hildegard Teresa
N	01	0	Viernes	2	15:20-16:50	Prá	E(207 Presenc	Cornejo Fernandez, Hildegard Teresa
N	02	0	Lunes	2	19:50-21:20	Teo	E(207 Presenc	Cornejo Fernandez, Hildegard Teresa
N	02	0	Miércoles	2	19:50-21:20	Prá	E(207 Presenc	Cornejo Fernandez, Hildegard Teresa
N	02	0	Viernes	2	19:50-21:20	Prá	E(207 Presenc	Cornejo Fernandez, Hildegard Teresa

TI-606 Taller de traducción general inglés I

N	01	0	Lunes	2	18:20-19:50	Teo	E(112 Presenc	Levano Castro, Sofia Francisca
N	01	0	Miércoles	2	18:20-19:50	Prá	E(112 Presenc	Levano Castro, Sofia Francisca

(*) Grupo de Ingresantes.

o : N = Grupo de Carrera | B = Basicos definidos por el PEB | C = Basicos definidos por Facultades

HORARIO SEMESTRE ACADEMICO 2022-II**PLAN 2015-II**

Grp	SGr	Día	Horas	Horario	Tipo	Aula	Docente
N 01	0	Viernes	2	18:20-19:50	Prá	E(112 Presenc	Levano Castro, Sofia Francisca
N 02	0	Lunes	2	19:50-21:20	Teo	E(112 Presenc	Levano Castro, Sofia Francisca
N 02	0	Miércoles	2	19:50-21:20	Prá	E(112 Presenc	Levano Castro, Sofia Francisca
N 02	0	Viernes	2	19:50-21:20	Prá	E(112 Presenc	Levano Castro, Sofia Francisca

TI-608 Chino VI

N 01	0	Lunes	2	9:40-11:20	Teo	(Virtual)	Xia , Hanhan
N 01	0	Miércoles	2	9:40-11:20	Teo	(Virtual)	Xia , Hanhan
N 01	0	Viernes	2	9:40-11:20	Prá	E(415 Presenc	Xia , Hanhan

TI-609 Taller de traducción general chino I

N 01	0	Lunes	1	19:50-20:35	Teo	(Virtual)	Wang , Junyi
N 01	0	Lunes	1	20:35-21:20	Prá	(Virtual)	Wang , Junyi
N 01	0	Martes	2	19:50-21:20	Prá	(Virtual)	Wang , Junyi
N 01	0	Miércoles	2	19:50-21:20	Prá	(Virtual)	Wang , Junyi
N 01	0	Jueves	1	19:50-20:35	Prá	(Virtual)	Wang , Junyi

TI-610 Redacción castellana

N 01	0	Jueves	2	18:20-19:50	Prá	E(213 Presenc	Domínguez Chenguayen, Frank Joseph
N 01	0	Sábado	2	9:40-11:20	Prá	E(213 Presenc	Domínguez Chenguayen, Frank Joseph

07 SEMESTRE**TI-701 Literatura alemana**

N 01	0	Martes	2	16:50-18:20	Teo	E(103 Presenc	De la Cruz Espinoza, Arthur Ramón
N 01	0	Jueves	2	16:50-18:20	Prá	E(103 Presenc	De la Cruz Espinoza, Arthur Ramón

TI-702 Literatura francesa

N 01	0	Martes	2	19:50-21:20	Teo	E(103 Presenc	Yunis Herrera, Yamily
N 01	0	Jueves	2	19:50-21:20	Prá	E(103 Presenc	Yunis Herrera, Yamily

TI-703 Literatura inglesa

N 01	0	Martes	2	18:20-19:50	Teo	E(115 Presenc	Cahuas Parraga, Jessica Andrea
N 01	0	Jueves	2	18:20-19:50	Prá	E(115 Presenc	Cahuas Parraga, Jessica Andrea
N 02	0	Martes	2	19:50-21:20	Teo	E(115 Presenc	Cahuas Parraga, Jessica Andrea
N 02	0	Jueves	2	19:50-21:20	Prá	E(115 Presenc	Cahuas Parraga, Jessica Andrea

TI-704 Taller de traducción general alemán II

N 01	0	Lunes	2	15:20-16:50	Teo	(Virtual)	Blanco García, Aranzazu
N 01	0	Miércoles	2	15:20-16:50	Prá	(Virtual)	Blanco García, Aranzazu
N 01	0	Viernes	2	15:20-16:50	Prá	(Virtual)	Blanco García, Aranzazu

TI-705 Taller de traducción general francés II

N 01	0	Lunes	2	16:50-18:20	Teo	E(207 Presenc	Cornejo Fernandez, Hildegard Teresa
N 01	0	Miércoles	2	16:50-18:20	Prá	E(207 Presenc	Cornejo Fernandez, Hildegard Teresa
N 01	0	Viernes	2	16:50-18:20	Prá	E(207 Presenc	Cornejo Fernandez, Hildegard Teresa

TI-706 Taller de traducción general inglés II

N 01	0	Lunes	2	16:50-18:20	Teo	E(208 Presenc	Levano Castro, Sofia Francisca
N 01	0	Miércoles	2	16:50-18:20	Prá	E(208 Presenc	Levano Castro, Sofia Francisca
N 01	0	Viernes	2	16:50-18:20	Prá	E(208 Presenc	Levano Castro, Sofia Francisca

(*) Grupo de Ingresantes.

o : N = Grupo de Carrera | B = Basicos definidos por el PEB | C = Basicos definidos por Facultades

HORARIO SEMESTRE ACADEMICO 2022-II**PLAN 2015-II**

	Grp	SGr	Día	Horas	Horario	Tipo	Aula	Docente
N	02	0	Lunes	2	18:20-19:50	Teo	E(208 Presenc	Camacho Fuentes, Brenda Luz
N	02	0	Miércoles	2	18:20-19:50	Prá	E(208 Presenc	Camacho Fuentes, Brenda Luz
N	02	0	Viernes	2	18:20-19:50	Prá	E(208 Presenc	Camacho Fuentes, Brenda Luz

TI-707 Interpretación alemán I

N	01	0	Martes	2	14:35-16:05	Teo	(Presencial)	Tello Alvarez De Christel, Ana Cecilia
N	01	0	Martes	1	16:05-16:50	Prá	(Presencial)	Tello Alvarez De Christel, Ana Cecilia
N	01	0	Jueves	3	14:35-16:50	Prá	(Presencial)	Tello Alvarez De Christel, Ana Cecilia

TI-708 Interpretación francés I

N	01	0	Martes	2	14:35-16:05	Teo	E(115 Presenc	Guanilo Aranda, Elsa Rosario
N	01	0	Martes	1	16:05-16:50	Prá	E(115 Presenc	Guanilo Aranda, Elsa Rosario
N	01	0	Jueves	3	14:35-16:50	Prá	E(115 Presenc	Guanilo Aranda, Elsa Rosario

TI-709 Interpretación inglés I

N	01	0	Lunes	2	18:20-19:50	Teo	E(116 Presenc	Cussianovich Val De Collins, Lidia Vict
N	01	0	Miércoles	2	18:20-19:50	Prá	E(116 Presenc	Cussianovich Val De Collins, Lidia Vict
N	01	0	Viernes	2	18:20-19:50	Prá	E(116 Presenc	Cussianovich Val De Collins, Lidia Vict
N	02	0	Lunes	2	19:50-21:20	Teo	E(116 Presenc	Cussianovich Val De Collins, Lidia Vict
N	02	0	Miércoles	2	19:50-21:20	Prá	E(116 Presenc	Cussianovich Val De Collins, Lidia Vict
N	02	0	Viernes	2	19:50-21:20	Prá	E(116 Presenc	Cussianovich Val De Collins, Lidia Vict

TI-710 Terminología

N	01	0	Sábado	2	9:40-11:20	Prá	(Presencial)	Luna Garcia De Cetraro, Rosa Elvira
N	02	0	Sábado	2	11:20-13:00	Prá	(Presencial)	Luna Garcia De Cetraro, Rosa Elvira

TI-711 Literatura idioma chino

N	01	0	Martes	2	15:20-16:50	Prá	E(103 Presenc	Li , Yuzhen
N	01	0	Jueves	2	15:20-16:50	Prá	E(103 Presenc	Li , Yuzhen

TI-712 Taller de traducción general chino II

N	01	0	Lunes	1	16:50-17:35	Teo	(Virtual)	Espin García, María del Carmen
N	01	0	Lunes	1	17:35-18:20	Prá	(Virtual)	Espin García, María del Carmen
N	01	0	Martes	2	16:50-18:20	Prá	(Virtual)	Espin García, María del Carmen
N	01	0	Miércoles	2	16:50-18:20	Prá	(Virtual)	Espin García, María del Carmen
N	01	0	Jueves	1	16:50-17:35	Prá	(Virtual)	Espin García, María del Carmen

08 SEMESTRE**TI-801 Taller de traducción econ.-finan. alemán**

N	01	0	Martes	2	18:20-19:50	Teo	E(104 Presenc	De la Cruz Espinoza, Arthur Ramón
N	01	0	Jueves	2	18:20-19:50	Prá	E(104 Presenc	De la Cruz Espinoza, Arthur Ramón

TI-802 Taller de traducción econ.-finan. francés

N	01	0	Martes	2	16:50-18:20	Teo	E(116 Presenc	Guanilo Aranda, Elsa Rosario
N	01	0	Jueves	2	16:50-18:20	Prá	E(116 Presenc	Guanilo Aranda, Elsa Rosario
N	02	0	Martes	2	18:20-19:50	Teo	E(116 Presenc	Anaya Ponce, Brenda Lezlia
N	02	0	Jueves	2	18:20-19:50	Prá	E(116 Presenc	Anaya Ponce, Brenda Lezlia

TI-803 Taller de traducción econ.-finan. inglés

N	01	0	Martes	2	16:50-18:20	Teo	E(112 Presenc	Martell Hurtado, Gladys Marilyn
---	----	---	--------	---	-------------	-----	---------------	---------------------------------

(*) Grupo de Ingresantes.

o : N = Grupo de Carrera | B = Basicos definidos por el PEB | C = Basicos definidos por Facultades

HORARIO SEMESTRE ACADEMICO 2022-II**PLAN 2015-II**

Grp	SGr	Día	Horas	Horario	Tipo	Aula	Docente
N 01	0	Jueves	2	16:50-18:20	Prá	E(112 Presenc	Martell Hurtado, Gladys Marilyn
N 02	0	Martes	2	18:20-19:50	Teo	E(112 Presenc	Martell Hurtado, Gladys Marilyn
N 02	0	Jueves	2	18:20-19:50	Prá	E(112 Presenc	Martell Hurtado, Gladys Marilyn

TI-805 Interpretación francés II

N 01	0	Martes	2	14:35-16:05	Teo	E(116 Presenc	Tealdo de Rivero, Ana Rosa
N 01	0	Martes	1	16:05-16:50	Prá	E(116 Presenc	Tealdo de Rivero, Ana Rosa
N 01	0	Jueves	3	14:35-16:50	Prá	E(116 Presenc	Tealdo de Rivero, Ana Rosa

TI-806 Interpretación inglés II

N 01	0	Lunes	2	15:20-16:50	Teo	E(112 Presenc	Cussianovich Val De Collins, Lidia Vict
N 01	0	Miércoles	2	15:20-16:50	Prá	E(112 Presenc	Cussianovich Val De Collins, Lidia Vict
N 01	0	Viernes	2	15:20-16:50	Prá	E(112 Presenc	Cussianovich Val De Collins, Lidia Vict
N 02	0	Lunes	2	16:50-18:20	Teo	E(209 Presenc	Cussianovich Val De Collins, Lidia Vict
N 02	0	Miércoles	2	16:50-18:20	Prá	E(209 Presenc	Cussianovich Val De Collins, Lidia Vict
N 02	0	Viernes	2	16:50-18:20	Prá	E(209 Presenc	Cussianovich Val De Collins, Lidia Vict

TI-807 Taller de traducción técnico científico alemán

N 01	0	Lunes	2	18:20-19:50	Teo	E(102 Presenc	De la Cruz Espinoza, Arthur Ramón
N 01	0	Miércoles	2	18:20-19:50	Prá	E(102 Presenc	De la Cruz Espinoza, Arthur Ramón
N 01	0	Viernes	2	18:20-19:50	Prá	E(102 Presenc	De la Cruz Espinoza, Arthur Ramón

TI-808 Taller de traducción técnico científico francés

N 01	0	Lunes	2	16:50-18:20	Teo	E(112 Presenc	Guanilo Aranda, Elsa Rosario
N 01	0	Miércoles	2	16:50-18:20	Prá	E(112 Presenc	Guanilo Aranda, Elsa Rosario
N 01	0	Viernes	2	16:50-18:20	Prá	E(112 Presenc	Guanilo Aranda, Elsa Rosario
N 02	0	Lunes	2	18:20-19:50	Teo	E(415 Presenc	Anaya Ponce, Brenda Lezlia
N 02	0	Miércoles	2	18:20-19:50	Prá	E(415 Presenc	Anaya Ponce, Brenda Lezlia
N 02	0	Viernes	2	18:20-19:50	Prá	E(415 Presenc	Anaya Ponce, Brenda Lezlia

TI-809 Taller de traducción técnico científico inglés

N 01	0	Lunes	2	16:50-18:20	Teo	E(116 Presenc	Azañero Guillen, Giuseppe Mijail
N 01	0	Miércoles	2	16:50-18:20	Prá	E(116 Presenc	Azañero Guillen, Giuseppe Mijail
N 01	0	Viernes	2	16:50-18:20	Prá	E(116 Presenc	Azañero Guillen, Giuseppe Mijail
N 02	0	Lunes	2	19:50-21:20	Teo	E(209 Presenc	Castro Gamero, Emma Lucrecia Maria
N 02	0	Miércoles	2	19:50-21:20	Prá	E(209 Presenc	Castro Gamero, Emma Lucrecia Maria
N 02	0	Viernes	2	19:50-21:20	Prá	E(209 Presenc	Castro Gamero, Emma Lucrecia Maria

TI-810 Herramientas de traducción

N 01	0	Sábado	2	9:40-11:20	Prá	(Presencial)	Ticona Arellano, Edwin Tito
N 02	0	Sábado	2	11:20-13:00	Prá	(Presencial)	Ticona Arellano, Edwin Tito

TI-811 Italiano I

N 01	0	Sábado	1	8:00-8:50	Teo	E(417 Presenc	Bances Gandarillas, Patricia Violeta
N 01	0	Sábado	2	8:50-10:30	Prá	E(417 Presenc	Bances Gandarillas, Patricia Violeta

TI-812 Chino mandarín I

N 01	0	Sábado	1	8:00-8:50	Teo	E(106 Presenc	Mohamedali Wahaballa, Omer Bakry
N 01	0	Sábado	2	8:50-10:30	Prá	E(106 Presenc	Mohamedali Wahaballa, Omer Bakry

TI-813 Didáctica general

--	--	--	--	--	--	--	--

(*) Grupo de Ingresantes.

o : N = Grupo de Carrera | B = Basicos definidos por el PEB | C = Basicos definidos por Facultades

HORARIO SEMESTRE ACADEMICO 2022-II**PLAN 2015-II**

Grp	SGr	Día	Horas	Horario	Tipo	Aula	Docente
N 01	0	Sábado	1	8:00-8:50	Teo	E(208 Presenc	Romani Miranda, Maggie Mabell
N 01	0	Sábado	2	8:50-10:30	Prá	E(208 Presenc	Romani Miranda, Maggie Mabell

TI-814 Administración de empresas

N 01	0	Sábado	1	8:00-8:50	Teo	E(117 Presenc	Cabrejos Hirashima, Yolanda
N 01	0	Sábado	2	8:50-10:30	Prá	E(117 Presenc	Cabrejos Hirashima, Yolanda

TI-815 Taller de traducción económico comercial chino-español

N 01	0	Lunes	1	19:50-20:35	Teo	E(117 Presenc	Alania Montoya, Jorge Ricardo
N 01	0	Lunes	1	20:35-21:20	Prá	E(117 Presenc	Alania Montoya, Jorge Ricardo
N 01	0	Miércoles	2	19:50-21:20	Prá	E(117 Presenc	Alania Montoya, Jorge Ricardo
N 01	0	Viernes	3	19:05-21:20	Prá	E(117 Presenc	Alania Montoya, Jorge Ricardo

TI-817 Traducción audiovisual

N 01	0	Sábado	1	8:00-8:50	Teo	E(209 Presenc	Mancilla Anicama, Erika Angelita
N 01	0	Sábado	2	8:50-10:30	Prá	E(209 Presenc	Mancilla Anicama, Erika Angelita

09 SEMESTRE**TI-901 Taller de traducción literaria alemán**

N 01	0	Martes	2	15:20-16:50	Teo	E(207 Presenc	De la Cruz Espinoza, Arthur Ramón
N 01	0	Jueves	2	15:20-16:50	Prá	E(207 Presenc	De la Cruz Espinoza, Arthur Ramón

TI-902 Taller de traducción literaria francés

N 01	0	Martes	2	16:50-18:20	Teo	E(115 Presenc	Valdivia Paz Soldan, Rosario Elvira
N 01	0	Jueves	2	16:50-18:20	Prá	E(115 Presenc	Valdivia Paz Soldan, Rosario Elvira
N 02	0	Lunes	2	19:50-21:20	Teo	E(103 Presenc	Yunis Herrera, Yamily
N 02	0	Miércoles	2	19:50-21:20	Prá	E(103 Presenc	Yunis Herrera, Yamily

TI-903 Taller de traducción literaria inglés

N 01	0	Martes	2	16:50-18:20	Teo	E(207 Presenc	Camacho Fuentes, Brenda Luz
N 01	0	Jueves	2	16:50-18:20	Prá	E(207 Presenc	Camacho Fuentes, Brenda Luz
N 02	0	Martes	2	18:20-19:50	Teo	E(207 Presenc	Camacho Fuentes, Brenda Luz
N 02	0	Jueves	2	18:20-19:50	Prá	E(207 Presenc	Camacho Fuentes, Brenda Luz

TI-904 Traducción inversa alemán I

N 01	0	Lunes	2	15:20-16:50	Teo	(Virtual)	Eggers , Julia
N 01	0	Miércoles	2	15:20-16:50	Prá	(Virtual)	Eggers , Julia

TI-905 Traducción inversa francés I

N 01	0	Martes	2	19:50-21:20	Teo	E(105 Presenc	Lucho Molina, Silvia Alicia
N 01	0	Jueves	2	19:50-21:20	Prá	E(105 Presenc	Lucho Molina, Silvia Alicia

TI-906 Traducción inversa inglés I

N 01	0	Lunes	2	16:50-18:20	Teo	E(106 Presenc	Martell Hurtado, Gladys Marilyn
N 01	0	Miércoles	2	16:50-18:20	Prá	E(106 Presenc	Martell Hurtado, Gladys Marilyn
N 02	0	Martes	2	19:50-21:20	Teo	E(106 Presenc	Martell Hurtado, Gladys Marilyn
N 02	0	Jueves	2	19:50-21:20	Prá	E(106 Presenc	Martell Hurtado, Gladys Marilyn

TI-907 Interpretación alemán III

N 01	0	Lunes	2	19:50-21:20	Teo	E(105 Presenc	Tello Alvarez De Christel, Ana Cecilia
N 01	0	Miércoles	2	19:50-21:20	Prá	E(105 Presenc	Tello Alvarez De Christel, Ana Cecilia

(*) Grupo de Ingresantes.

o : N = Grupo de Carrera | B = Basicos definidos por el PEB | C = Basicos definidos por Facultades

HORARIO SEMESTRE ACADEMICO 2022-II**PLAN 2015-II**

Grp	SGr	Día	Horas	Horario	Tipo	Aula	Docente
N 01	0	Viernes	2	19:50-21:20	Prá	E(105 Presenc	Tello Alvarez De Christel, Ana Cecilia

TI-908 Interpretación francés III

N 01	0	Lunes	2	18:20-19:50	Teo	E(115 Presenc	Guanilo Aranda, Elsa Rosario
N 01	0	Miércoles	2	18:20-19:50	Prá	E(115 Presenc	Guanilo Aranda, Elsa Rosario
N 01	0	Viernes	2	18:20-19:50	Prá	E(115 Presenc	Guanilo Aranda, Elsa Rosario

TI-909 Interpretación inglés III

N 01	0	Lunes	2	16:50-18:20	Teo	E(117 Presenc	Benites Andrade, Sandra Susan
N 01	0	Miércoles	2	16:50-18:20	Prá	E(117 Presenc	Benites Andrade, Sandra Susan
N 01	0	Viernes	2	16:50-18:20	Prá	E(117 Presenc	Benites Andrade, Sandra Susan
N 02	0	Lunes	2	19:50-21:20	Teo	E(104 Presenc	Azañero Guillen, Giuseppe Mijail
N 02	0	Miércoles	2	19:50-21:20	Prá	E(104 Presenc	Azañero Guillen, Giuseppe Mijail
N 02	0	Viernes	2	19:50-21:20	Prá	(Presencial)	Azañero Guillen, Giuseppe Mijail

TI-910 Tesis I

N 01	0	Martes	2	15:20-16:50	Teo	E(105 Presenc	Villanelo Ninapaytan, Maria Serena Guen
N 01	0	Jueves	2	15:20-16:50	Teo	E(105 Presenc	Villanelo Ninapaytan, Maria Serena Guen
N 02	0	Martes	2	16:50-18:20	Teo	E(105 Presenc	Villanelo Ninapaytan, Maria Serena Guen
N 02	0	Jueves	2	16:50-18:20	Teo	E(105 Presenc	Villanelo Ninapaytan, Maria Serena Guen
N 03	0	Martes	2	18:20-19:50	Teo	E(105 Presenc	Villanelo Ninapaytan, Maria Serena Guen
N 03	0	Jueves	2	18:20-19:50	Teo	E(105 Presenc	Villanelo Ninapaytan, Maria Serena Guen
N *	0	Martes	2	15:20-16:50	Teo	(Presencial)	Bazán Montenegro, Dora Alicia
N *	0	Jueves	2	15:20-16:50	Teo	(Presencial)	Bazán Montenegro, Dora Alicia

TI-911 Italiano II

N 01	0	Sábado	1	10:30-11:20	Teo	E(417 Presenc	Bances Gandarillas, Patricia Violeta
N 01	0	Sábado	2	11:20-13:00	Prá	E(417 Presenc	Bances Gandarillas, Patricia Violeta

TI-912 Chino mandarín II

N 01	0	Sábado	1	10:30-11:20	Teo	E(106 Presenc	Mohamedali Wahaballa, Omer Bakry
N 01	0	Sábado	2	11:20-13:00	Prá	E(106 Presenc	Mohamedali Wahaballa, Omer Bakry

TI-913 Didáctica de lenguas extranjeras

N 01	0	Sábado	1	10:30-11:20	Teo	E(208 Presenc	Romani Miranda, Maggie Mabell
N 01	0	Sábado	2	11:20-13:00	Prá	E(208 Presenc	Romani Miranda, Maggie Mabell

TI-914 Marketing de servicios profesionales

N 01	0	Sábado	1	10:30-11:20	Teo	E(117 Presenc	Ugaz Urviola, Mirella del Rosario
N 01	0	Sábado	2	11:20-13:00	Prá	E(117 Presenc	Ugaz Urviola, Mirella del Rosario

TI-916 Taller de traducción econ.-finan. chino

N 01	0	Lunes	1	18:20-19:05	Teo	E(117 Presenc	-- POR ASIGNAR --
N 01	0	Lunes	1	19:05-19:50	Prá	E(117 Presenc	-- POR ASIGNAR --
N 01	0	Martes	2	18:20-19:50	Prá	E(117 Presenc	-- POR ASIGNAR --
N 01	0	Miércoles	2	18:20-19:50	Prá	E(117 Presenc	-- POR ASIGNAR --
N 01	0	Jueves	1	18:20-19:05	Prá	E(117 Presenc	-- POR ASIGNAR --

TI-920 Traducción minera

N 01	0	Sábado	1	10:30-11:20	Teo	(Presencial)	Mancilla Anicama, Erika Angelita
N 01	0	Sábado	2	11:20-13:00	Prá	(Presencial)	Mancilla Anicama, Erika Angelita

(*) Grupo de Ingresantes.

o : N = Grupo de Carrera | B = Basicos definidos por el PEB | C = Basicos definidos por Facultades

HORARIO SEMESTRE ACADEMICO 2022-II**PLAN 2015-II**

Grp	SGr	Día	Horas	Horario	Tipo	Aula	Docente
-----	-----	-----	-------	---------	------	------	---------

10 SEMESTRE**TI-1001 Taller de traducción jurídico alemán**

N	01	0	Lunes	2	16:50-18:20	Teo	E(105 Presenc	Martinez Garcia, Jacqueline Sofia
N	01	0	Miércoles	2	16:50-18:20	Prá	E(105 Presenc	Martinez Garcia, Jacqueline Sofia
N	01	0	Viernes	2	16:50-18:20	Prá	E(105 Presenc	Martinez Garcia, Jacqueline Sofia

TI-1002 Taller de traducción jurídico francés

N	01	0	Lunes	2	18:20-19:50	Teo	E(106 Presenc	Lucho Molina, Silvia Alicia
N	01	0	Miércoles	2	18:20-19:50	Prá	E(106 Presenc	Lucho Molina, Silvia Alicia
N	01	0	Viernes	2	18:20-19:50	Prá	E(106 Presenc	Lucho Molina, Silvia Alicia

TI-1003 Taller de traducción jurídico inglés

N	01	0	Lunes	2	16:50-18:20	Teo	E(107 Presenc	Peña Gutiérrez, Marco Antonio
N	01	0	Miércoles	2	16:50-18:20	Prá	E(107 Presenc	Peña Gutiérrez, Marco Antonio
N	01	0	Viernes	2	16:50-18:20	Prá	E(107 Presenc	Peña Gutiérrez, Marco Antonio
N	02	0	Lunes	2	18:20-19:50	Teo	E(107 Presenc	Peña Gutiérrez, Marco Antonio
N	02	0	Miércoles	2	18:20-19:50	Prá	E(107 Presenc	Peña Gutiérrez, Marco Antonio
N	02	0	Viernes	2	18:20-19:50	Prá	E(107 Presenc	Peña Gutiérrez, Marco Antonio

TI-1005 Interpretación francés IV

N	01	0	Lunes	2	19:50-21:20	Teo	E(208 Presenc	Tealdo de Rivero, Ana Rosa
N	01	0	Miércoles	2	19:50-21:20	Prá	E(208 Presenc	Tealdo de Rivero, Ana Rosa
N	01	0	Viernes	2	19:50-21:20	Prá	E(208 Presenc	Tealdo de Rivero, Ana Rosa

TI-1006 Interpretación inglés IV

N	01	0	Lunes	2	18:20-19:50	Teo	E(104 Presenc	Oliveros Bustamante, Esther Alicia
N	01	0	Miércoles	2	18:20-19:50	Prá	E(104 Presenc	Oliveros Bustamante, Esther Alicia
N	01	0	Viernes	2	18:20-19:50	Prá	E(104 Presenc	Oliveros Bustamante, Esther Alicia
N	02	0	Lunes	2	19:50-21:20	Teo	E(107 Presenc	Oliveros Bustamante, Esther Alicia
N	02	0	Miércoles	2	19:50-21:20	Prá	E(107 Presenc	Oliveros Bustamante, Esther Alicia
N	02	0	Viernes	2	19:50-21:20	Prá	E(107 Presenc	Oliveros Bustamante, Esther Alicia

TI-1008 Traducción inversa francés II

N	01	0	Martes	2	15:20-16:50	Teo	E(102 Presenc	Lucho Molina, Silvia Alicia
N	01	0	Jueves	2	15:20-16:50	Prá	E(102 Presenc	Lucho Molina, Silvia Alicia

TI-1009 Traducción inversa inglés II

N	01	0	Martes	2	16:50-18:20	Teo	E(107 Presenc	Peña Gutiérrez, Marco Antonio
N	01	0	Jueves	2	16:50-18:20	Prá	E(107 Presenc	Peña Gutiérrez, Marco Antonio
N	02	0	Martes	2	18:20-19:50	Teo	E(107 Presenc	Peña Gutiérrez, Marco Antonio
N	02	0	Jueves	2	18:20-19:50	Prá	E(107 Presenc	Peña Gutiérrez, Marco Antonio

TI-1011 Tesis II

N	01	0	Lunes	2	15:20-16:50	Teo	E(115 Presenc	Villanelo Ninapaytan, Maria Serena Guen
N	01	0	Miércoles	2	15:20-16:50	Prá	E(115 Presenc	Villanelo Ninapaytan, Maria Serena Guen
N	02	0	Lunes	2	16:50-18:20	Teo	E(115 Presenc	Villanelo Ninapaytan, Maria Serena Guen
N	02	0	Miércoles	2	16:50-18:20	Prá	E(115 Presenc	Villanelo Ninapaytan, Maria Serena Guen
N	03	0	Lunes	2	19:50-21:20	Teo	E(115 Presenc	Mejia Navarrete, Julio Victor
N	03	0	Miércoles	2	19:50-21:20	Prá	E(115 Presenc	Mejia Navarrete, Julio Victor

(*) Grupo de Ingresantes.

o : N = Grupo de Carrera | B = Basicos definidos por el PEB | C = Basicos definidos por Facultades

HORARIO SEMESTRE ACADEMICO 2022-II**PLAN 2015-II**

<i>Grp</i>	<i>SGr</i>	<i>Día</i>	<i>Horas</i>	<i>Horario</i>	<i>Tipo</i>	<i>Aula</i>	<i>Docente</i>
------------	------------	------------	--------------	----------------	-------------	-------------	----------------

TI-1012 Didáctica del español como lengua extranjera

N	01	0	Sábado	1	13:50-14:35	Teo	E(116 Presenc	Romani Miranda, Maggie Mabell
N	01	0	Sábado	2	14:35-16:05	Prá	E(116 Presenc	Romani Miranda, Maggie Mabell

TI-1013 Italiano III

N	01	0	Sábado	1	13:50-14:35	Teo	E(107 Presenc	Bances Gandarillas, Patricia Violeta
N	01	1	Sábado	2	14:35-16:05	Prá	E(107 Presenc	Bances Gandarillas, Patricia Violeta

TI-1014 Chino mandarín III

N	01	0	Sábado	1	13:50-14:35	Teo	E(106 Presenc	Mohamedali Wahaballa, Omer Bakry
N	01	1	Sábado	2	14:35-16:05	Prá	E(106 Presenc	Mohamedali Wahaballa, Omer Bakry

TI-1015 Negociación y marketing y publicidad

N	01	0	Sábado	1	13:50-14:35	Teo	E(102 Presenc	Godinez Gonzales, Félix Armando
N	01	0	Sábado	2	14:35-16:05	Prá	E(102 Presenc	Godinez Gonzales, Félix Armando

TI-1016 Taller de traducción técnico científico chino

N	01	0	Lunes	2	19:50-21:20	Prá	E(102 Presenc	-- POR ASIGNAR --
N	01	0	Miércoles	2	19:50-21:20	Prá	E(102 Presenc	-- POR ASIGNAR --
N	01	0	Viernes	2	19:50-21:20	Prá	E(104 Presenc	-- POR ASIGNAR --

TI-1021 Traducción médica

N	01	0	Sábado	1	10:30-11:20	Teo	E(102 Presenc	Anaya Ponce, Brenda Lezlia
N	01	0	Sábado	2	11:20-13:00	Prá	E(102 Presenc	Anaya Ponce, Brenda Lezlia

11. ANEXOS

ANEXO 1

PROTOCOLO A SEGUIR PARA EL RETORNO A LA PRESENCIALIDAD ANTE LA PANDEMIA POR COVID-19 PARA ALUMNOS, DOCENTES Y ADMINISTRATIVOS DE LA UNIVERSIDAD RICARDO PALMA

1. Situación actual de la pandemia por covid 19:

Según el Decreto Supremo N° 016-2022-PCM, Decreto Supremo se prorroga el Estado de Emergencia Nacional por las circunstancias que afectan la vida y salud de las personas como consecuencia de la COVID-19, se establece nuevas medidas para el restablecimiento de la convivencia social.

Asimismo, por encontramos cursando **la cuarta ola** declarada por el Ministerio de Salud y por el aumento de casos es de suma importancia mantener las medidas de prevención y autocuidado frente a la pandemia por el SARS-Cov-2 y ante el retorno a la presencialidad de los alumnos, personal docente y administrativos, acorde, a las disposiciones de MINSA, todo miembro de la comunidad universitaria de la Universidad Ricardo Palma debe seguir las medidas para asegurar su protección y prevención frente a la infección por Covid-19.

2. Objetivo General:

Prevenir, mediante medidas sanitarias establecidas, la infección y/o contagio por el virus SRAS-Co2 que produce la enfermedad del Coronavirus en el conexto actual de la cuarta ola.

3. Objetivos Específicos:

- Establecer los lineamientos para la vigilancia, prevención y control de la salud de los trabajadores y alumnos de la Universidad Ricardo Palma, que realizan actividades durante la pandemia del COVID-19, en base a lo establecido por la normativa nacional vigente y legal a la realidad de nuestra institución en la situación de cuarta ola.
- Dar cumplimiento a las normativas vigentes, de manera estricta, actualizada y acorde a su aprobación, salvaguardando la salud y la vida de toda nuestra comunidad.

4. Disposiciones generales:

- 4.1 Vacunación completa contra la Covid-19:** Toda persona que ingrese a la universidad, debe acreditar que está vacunado contra el coronavirus, presentando su carnet de vacunación, físico o virtual, al ingreso al campus universitario él debe presentar tres dosis **OBLIGATORIAMENTE**,

asimismo es recomendable tener la cuarta dosis para garantizar una adecuada inmunidad. La cuarta dosis se está aplicando a edades de **30 años a más, a 5 meses desde la tercera dosis, en caso de 60 años a más corresponde a los 4 meses desde la tercera dosis.** Además, debe presentar su Documento de Identidad. El carnet de vacunación es **OBLIGATORIO** para la asistencia presencial a la universidad, según *D.S. 1792021/PCM.E*

4.2 Uso permanente de mascarillas: Siendo su uso permanente, obligatorio y correcto durante toda la estancia en la universidad según lo establece el *D.S. 083-2022/PCM*. Está permitido el uso de mascarillas que tengan una buena filtración y que garanticen un adecuado ajuste al rostro, como la KN95, N95, doble mascarilla quirúrgica o de 5 pliegues o, mascarilla quirúrgica + 1 mascarilla comunitaria o de tela. Se recomienda contar con mascarillas de recambio en caso de deterioro. Se recomienda el recambio diario de mascarilla, según el tipo y uso de la misma.

4.3 Distanciamiento social: Se debe respetar la distancia física entre personas con un mínimo de 1 metro, evitando tocarse al saludar. Esta medida contribuye a reducir el contacto entre personas y la posibilidad de transmisión de microorganismos patógenos como el SARS- CoV-2, entre otros.

4.4 Lavado y desinfección de manos: En todo el campus universitario se cuenta con lavaderos de manos, los cuales están distribuidos de la siguiente forma: Puerta 01 (02 lavaderos), Puerta 2 para salida de vehículos (02), Puerta 03 (02), Puerta 7 (02), Puerta 10 (02); 01 lavadero al ingreso del Edificio Central y 01 lavadero en el Policlínico FAMURP. Así mismo, se cuenta con dispensadores de alcohol en gel al ingreso de aulas, laboratorios y talleres de dictado de clases, para que toda persona que requiera lavarse o desinfectarse las manos, pueda proceder de manera correcta. Se recomienda seguir los pasos recomendados por la OMS (leer la señalética en cada lavadero) con un tiempo de duración mínima de 20 segundos para una adecuada asepsia de manos. Se recomienda el lavado de manos o la desinfección con alcohol después de toser o estornudar, antes de consumir alimentos, al colocarse o acomodarse la mascarilla, entre otras acciones que requieran contacto. Se trata de una responsabilidad individual que cada persona debe practicar permanentemente, en beneficio propio y de los demás.

4.5 Burbuja social: Los alumnos, trabajadores administrativos, obreros y docentes deben concentrarse en sus lugares de clases o de trabajo, en los horarios establecidos según su cronograma de estudios,

evitando formar grupos o aglomeraciones fuera del horario programado. Está prohibido la deambulaci3n por las instalaciones de la universidad sin permiso o actividad programada.

4.6 Higiene respiratoria: Es una estrategia de buena higiene usar la flexura el codo en caso la persona estornude o tosa, manteniendo el uso de la mascarilla. Considerar el desecho de mascarilla, en los lugares de acopio adecuados, como medida de higiene personal.

4.7 Desecho de residuos biocontaminados: Se considera residuo Biocontaminado a todo aquel elemento que contenga fluidos corporales humanos producto de la tos o estornudo potencialmente contagioso del virus del SARS-CoV-2. Para tal fin, se han dispuesto tachos debidamente rotulados que se caracterizan por contener **BOLSAS ROJAS** siendo el lugar donde deben depositarse: mascarillas en desuso, da1adas o deterioradas, guantes, gorras desechables o pa1uelos o papel higi3nico usado para secarse la nariz y la boca. Bajo ninguna circunstancia debe eliminarse estos elementos descritos en los tachos de residuo com3n (basura com3n) que se caracterizan por contener **BOLSAS NEGRAS**.

4.8 Recomendaciones para el consumo de alimentos dentro del campus universitario: Las personas que tengan horarios prolongados de estudio o trabajo, pueden traer comida de casa, siempre y cuando las consuman en los lugares debidamente ambientados, ventilados y autorizados para tal fin por la universidad, manteniendo las medidas generales de protecci3n y prevenci3n mencionadas, como distancia f3sica y lavado de manos, en horarios establecidos y adecuados. Es muy recomendable portar cubiertos personales o descartables, evitando compartirlos entre las personas. Dentro de la universidad, se cuenta con dispensadores de alimentos envasados y tambi3n se brinda el servicio del restaurante Mes3n del estudiante, que cumple con los protocolos exigidos por la normativa para el desarrollo de esta actividad dentro de la universidad. Se recomienda respetar la se1al3tica, el aforo, los espacios de espera y los horarios de atenci3n que se muestran visibles al ingreso de este establecimiento. Es importante la colocaci3n inmediata de la mascarilla una vez terminado el consumo de alimentos.

4.9 Durante las clases presenciales: Leer los protocolos propios del curso o trabajo de laboratorio que se va a desarrollar, debiendo cumplir las normas m3nimas de prevenci3n y protecci3n durante el desarrollo de las mismas. Mantener la distancia f3sica de 1.5 metros entre personas, uso permanente de mascarilla y desinfecci3n de manos frecuentemente. Se recomienda evitar espacios cerrados,

manteniendo puertas y ventanas abiertas para una adecuada ventilación natural. En caso algún docente o alumno presente sintomatología de sospecha de Covid-19, se debe notificar de manera inmediata al área de salud.

4.10 Durante la permanencia en la universidad: La permanencia de los alumnos debe ceñirse al horario de clases, evitando la formación de grupos o aglomeraciones, debiendo salir de manera ordenada una vez culminada la actividad académica en la universidad.

4.11 Recomendaciones Generales:

-Es importante la información objetiva y oportuna en relación a la situación que venimos atravesando por la pandemia del Covid-19, cuya fuente de información es diversa, variada y controversial. En la Universidad Ricardo Palma nos adaptamos a los cambios y a las disposiciones de entes rectores como el Ministerio de Salud, el Ministerio de Educación y el Gobierno Central, por lo que todos estamos llamados a participar activamente, contribuyendo con responsabilidad social e individual, evitando la estigmatización y cumpliendo las normativas dispuestas. Cabe mencionar que la universidad organiza constantemente actividades preventivas de salud, como vacunación contra influenza estacional, neumococo, covid-19, descarte de enfermedades, entre otras, mismas que son difundidas vía virtual y en los paneles informativos, por lo que se invita cordialmente a toda la comunidad universitaria a participar de estos eventos, los cuales son difundidos con anticipación, así como a dar cumplimiento a las medidas generales dispuestas en el presente documento.

5 Disposiciones específicas para alumnos:

Sobre la presencia de síntomas o signos de sospecha de infección por

Covid-19: Ante la sospecha de infección por coronavirus o haber tenido Contacto Directo con una persona infectada, se debe comunicar de manera responsable e inmediata al docente encargado para que se proceda al manejo adecuado del caso sospechoso, siendo necesaria la evaluación por los médicos de la universidad para la posibilidad de evacuación, aislamiento y aplicación de pruebas de descarte de la infección en los establecimientos de salud de la jurisdicción a la que pertenece.

Se consideran signos y síntomas de sospecha los siguientes:

- Tos.
- Fiebre.
- Dolor de garganta.
- Dolor de cabeza.
- Malestar general.
- Diarreas - Falta de apetito.
- Confusión.
- Dificultad para respirar.
- Contacto directo con familiar positivo o síntomas de sospecha.

6 Disposiciones específicas para trabajadores de la Universidad.

(R.M. N° 018-2022-MINSA)

- **Personas Contacto Directo de familiar con covid confirmado:** Debe mantener un comportamiento preventivo, evaluando aparición de signos y/o síntomas, sin dejar de realizar sus labores asignadas, salvo coordinación con la Oficina de Personal, que puede decidir labores remotas, mixtas, licencias vacaciones, entre otras. Es conveniente que acuda al Laboratorio Covid para su orientación del día más apropiado para la toma de pruebas de descarte. Se hace énfasis en el uso OBLIGATORIO de mascarilla, distancia física entre personas y lavado de manos.
- **Contacto Directo SIN SÍNTOMAS:** No requiere descanso preventivo, ya que todo trabajador presencial de la Universidad Ricardo Palma cuenta con las 03 dosis de vacuna anticovid. Para su tranquilidad y la de su entorno, se le recomienda la toma de prueba molecular al 5° día de confirmación de positividad de su familiar.
- **Contacto Directo con síntomas:** Se insiste en el manejo preventivo (uso OBLIGATORIO de mascarilla, distancia física entre personas y lavado de manos). Si los síntomas son recientes o menores a 03 días de evolución, las pruebas antigénicas no suelen ser tan útiles por la baja carga viral por lo que se recomienda tener paciencia para el día adecuado y mantener siempre la actitud preventiva. La prueba molecular es de elección pero los resultados tardan 2 a 3 días. Solo procede el descanso médico si presenta fiebre o signos de alta sospecha de covid (frecuencia cardiaca elevada, saturación baja, deshidratación, sintomatología evidente, entre otros), a pesar de que no cuente con prueba confirmatoria. De igual forma debe proceder a realizarse las pruebas de descarte covid en los establecimientos de salud de su jurisdicción.
- Trabajadores vulnerables con vacunación incompleta:** se debe priorizar trabajo remoto.
- Mujeres gestantes:** Trabajo remoto hasta el año de lactancia.
- Trabajadores renuentes a la vacunación:** Pueden someterse a las disposiciones descritas por la empresa (trabajo remoto, suspensión perfecta, licencia con o sin goce de haber, entre otros). Es RESPONSABILIDAD y OBLIGACIÓN de cada persona estar vacunado.

Limpia tus manos

CON UN GEL A BASE DE ALCOHOL



 Duración de este procedimiento: **20-30 segundos**



Deposite en la palma de la mano una dosis de producto suficiente para cubrir todas las superficies.

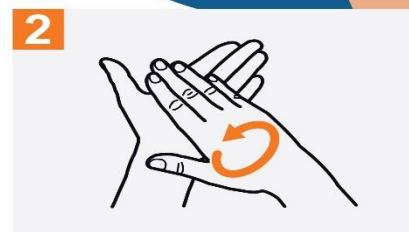
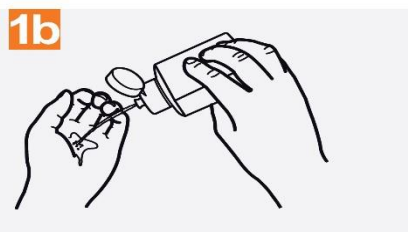

Frótese las palmas de las manos entre sí.

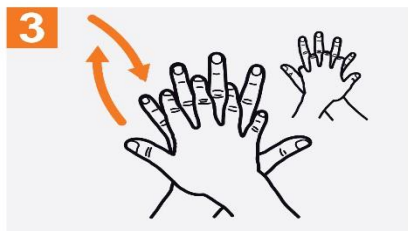

Frótese la palma de la mano derecha contra el dorso de la mano izquierda entrelazando los dedos y viceversa.



Frótese las palmas de las manos entre sí, con los dedos entrelazados.



Frótese el dorso de los dedos de una mano con la palma de la mano opuesta, agarrándose los dedos.



Frótese con un movimiento de rotación el pulgar izquierdo, atrapándolo con la palma de la mano derecha y viceversa.

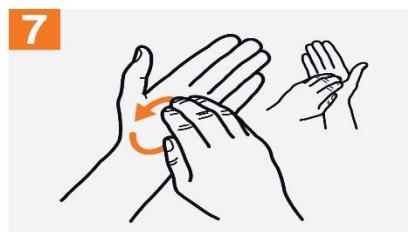

Frótese la punta de los dedos de la mano derecha contra la palma de la mano izquierda, haciendo un movimiento de rotación y viceversa.

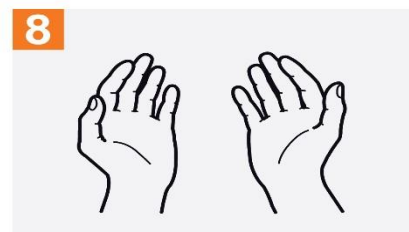

Una vez secas, sus manos son seguras.

Tener las manos limpias reduce la propagación de enfermedades como COVID-19

OPS



Organización
Panamericana
de la Salud



Organización
Mundial de la Salud
OFICINA REGIONAL PARA LAS
Américas

Conócelo. Prepárate. Actúa.

www.paho.org/coronavirus



Enjuague las manos con agua;

1



Deposite en la palma de la mano una cantidad de jabón suficiente para cubrir todas las superficies de las manos;

2



Frótese las palmas de las manos entre sí;

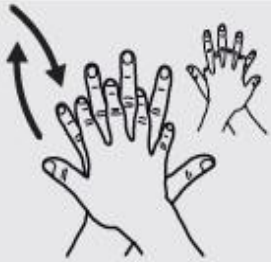

Frótese la palma de la mano derecha contra el dorso de la mano izquierda entrelazando los dedos y viceversa;

4

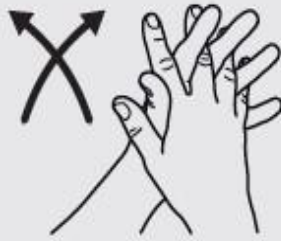

Frótese las palmas de las manos entre sí, con los dedos entrelazados;

5



Frótese el dorso de los dedos de una mano con la palma de la mano opuesta, agarrándose los dedos;

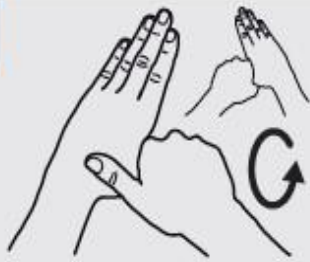

Frótese con un movimiento de rotación el pulgar izquierdo, apretándolo con la palma de la mano derecha y viceversa;

7



Frótese la punta de los dedos de la mano derecha contra la palma de la mano izquierda, haciendo un movimiento de rotación y viceversa;

8



Enjuáguese las manos con agua;



Enjuéguese con una toalla desechable;

10

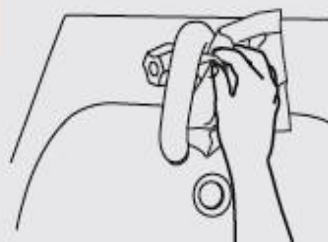

Sírvase de la toalla para cerrar el grifo;

11

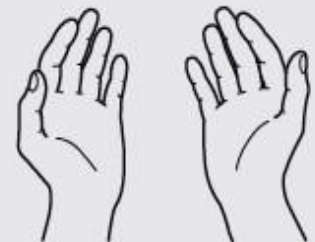

Sus manos son seguras.

MAPA MALLA INGLÉS- CHINO

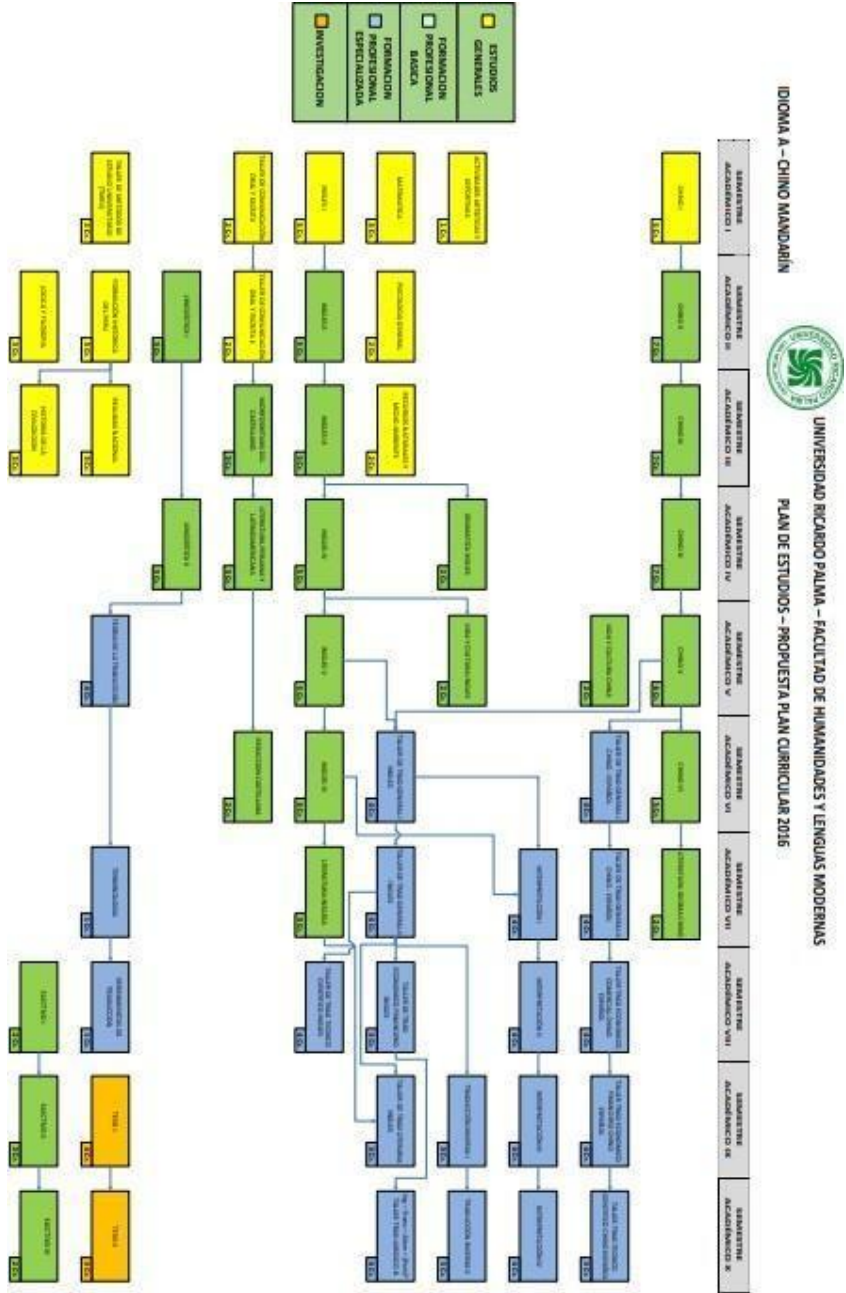

- **Ética:** Valores ético-humanísticos y de responsabilidad para formar líderes para un mundo mejor y globalmente más justo.
- **Calidad demostrada:** Experiencia en la formación profesional de traductores e intérpretes.
- **Eficiencia y eficacia:** La eficacia hace referencia al nivel de consecución de metas y objetivos, y a nuestra capacidad para lograr lo que nos proponemos. La eficacia mide los resultados alcanzados en función de los objetivos que se han propuesto, presuponiendo que esos objetivos se mantienen alineados con la visión que se ha definido.
- **Respeto:** Significa valorar a los demás y reconocer su dignidad. Reafirmamos que la diversidad cultural es fuente de gran riqueza para nuestras sociedades y que su respeto y su valoración son factores positivos en la promoción de la comunicación intercultural, el desarrollo humano y la coexistencia global.
- **Emprendimiento:** Emprendimiento es aquella actitud y aptitud que tiene una persona para afrontar nuevos retos, nuevos proyectos; es lo que le permite avanzar un paso más, ir más allá de donde ya ha llegado.

Flexibilidad: La Flexibilidad es la capacidad de adaptarse rápidamente a las circunstancias, los tiempos y las personas, rectificando oportunamente nuestras actitudes y ampliando nuestros puntos de vista para lograr una mejor convivencia, un mejor entendimiento y una adaptación

Anexo 4.

BIOGRAFÍA DE RICARDO PALMA

Insigne escritor peruano, nació en Lima el 7 de febrero de 1833, momento en el cual el país enfrentaba reiteradas demostraciones de insubordinación y rebeldía que afectaban el orden público y la tranquilidad social. Fue el descendiente de una unión libre, más tarde legitimada, de Pedro Palma y Dominga Soriano. El padre era mestizo, como él mismo se llamó. Provenía de Cajabamba en el actual departamento de Cajamarca y vino a la capital a trabajar como comerciante. Su madre era originaria de la villa de Cañete y por sus venas corría sangre indígena, española y negra.

Realizó sus estudios en el Colegio de Noel, el Colegio de Orenco y el Convictorio de San Carlos. En 1848 empezó su carrera literaria, formando parte del grupo que después él mismo denominaría “la bohemia de mi tiempo”. Comenzó escribiendo poesía, a la vez que ejercía el periodismo en diversas publicaciones periódicas —la mayoría de existencia efímera— como redactor o crítico de espectáculos, para lo cual usó múltiples seudónimos.

En 1849 escribió su primer drama, *El hijo del sol*, que no se llegó a representar y aunque obtuvo algún éxito en el medio limeño, alrededor de 1858 dejó de escribir teatro. Luego de experimentar con el género histórico en el libro *Corona patriótica* (1853), Palma empezó a componer de relatos breves de diversa índole, desde el ensayo costumbrista al romance histórico, los que constituirían la génesis de sus posteriores *Tradiciones Peruanas*.

En 1853 pasó a formar parte del Cuerpo Político de la Armada Peruana como oficial tercero, correspondiéndole prestar servicio en la goleta *Libertad*, el bergantín *Almirante Guisse*, el transporte *Rímac* y el vapor *Loa*. En 1857 fue separado momentáneamente del ejercicio de su cargo por haber secundado la sublevación del general Ignacio de Vivanco contra el gobierno de Ramón Castilla, pero su participación política más importante se produjo en 1860, con ocasión del frustrado asalto a la casa del presidente, ejecutado por un grupo de civiles y militares de tendencia liberal, liderados por José Gálvez.

Como consecuencia del fracaso en el intento golpista, Palma tuvo que dejar el país con rumbo a Chile, llegando a Valparaíso a finales de 1860. Durante su permanencia en esta ciudad, frecuentó los salones literarios y perteneció a la *Sociedad Amigos de la Ilustración*. Colaboró con la *Revista del Pacífico* y la *Revista de Sudamérica*, de la cual llegó a ser redactor principal. En agosto de 1863 le fue concedida una amnistía que le permitió emprender el retorno al Perú. En julio de 1864 fue nombrado cónsul en el Pará, cargo que no llegó a ejercer, solicitando en cambio una licencia que utilizó para viajar por Europa. Un año más tarde volvió al Perú que se encontraba en conflicto con España. Participó en el combate del Callao del 2 de mayo de 1866 como asistente de José Gálvez. Al año siguiente intervino en la sublevación del coronel José Balta. Cuando en 1868 este último fue elegido presidente, le otorgó el nombramiento de secretario particular. Cuando el presidente Balta fue asesinado en 1872, Palma se retiró definitivamente de la política para dedicarse exclusivamente a la literatura. Ese mismo año publicó la primera serie de sus *Tradiciones*.

Cuando en 1879 se declaró la guerra con Chile, Palma ya era uno de los literatos más reconocidos del continente americano de habla hispana y colaborador frecuente de las principales publicaciones literarias sudamericanas. En 1881 participó en la defensa de Miraflores, en el Reducto N° 2, al mando del coronel Ramón Ribeyro. Durante dichas acciones bélicas, las tropas de ocupación incendiaron su casa ubicada en el entonces balneario de Miraflores, con lo que perdió su biblioteca personal, el manuscrito de su novela *Los Maraños* y sus memorias del gobierno de José Balta.

Entristecido por los sucesos que enlutaron Lima con muertes, saqueos e incendios llevados a cabo por la tropa chilena, pensó aceptar el ofrecimiento del dueño del diario *La Prensa* de Buenos Aires para trasladarse con su familia a esa ciudad, y trabajar como redactor literario del periódico. Por entonces el presidente Miguel Iglesias lo convenció para que aceptase la dirección de la Biblioteca Nacional del Perú, que se encontraba destruida como consecuencia de la guerra. Su labor al frente de esta institución, que contaba con un presupuesto exiguuo, fue destacada desde todo punto de vista. Nunca dudó en utilizar su prestigio literario para solicitar a personalidades de diversas partes del mundo la donación de libros, lo que le generó el sobrenombre de “el bibliotecario mendigo”.

El 28 de julio de 1884 Palma logró inaugurar la nueva Biblioteca Nacional del Perú. Siguió ocupándose de su dirección hasta 1912, cuando renunció al cargo por discrepancias con el gobierno, que nombró en su lugar al escritor Manuel González Prada, antiguo adversario de Palma.

Alejado de su labor como bibliotecario y convertido en el patriarca de las letras peruanas, Palma se retiró a vivir en Miraflores, donde pasó los últimos años de su vida. Murió el 6 de octubre de 1919, siendo inhumado con honras fúnebres correspondientes a Ministro de Estado.

Obra literaria

Ricardo Palma es la figura más ilustre del romanticismo peruano y uno de los escritores de mayor prestigio en el mundo cultural hispanoamericano. De espíritu libre e innovador, su desempeño literario se desarrolló en áreas muy diversas.

Como poeta siguió la corriente romántica europea del poeta y dramaturgo español José Zorrilla, del poeta y ensayista alemán Heinrich Heine, del poeta y dramaturgo francés Victor Hugo y del poeta y escritor inglés Lord Byron. Dentro del género lírico publicó *Poesías* (1855), *Armonías*. *Libro de un desterrado* (1865), *Pasionarias* (1870), *Verbos y gerundios* (1877) y *Enrique Heine. Traducciones* (1886). Reeditó gran parte de su obra poética en el libro *Poesías* (1887), que llevó como introducción el estudio “La bohemia limeña de 1848 a 1860. *Confidencias literarias*”. Posteriormente publicó su poema *A San Martín* (1890). Su último libro de versos fue *Filigranas*. *Aguinaldo a mis amigos* (1892). También se desempeñó como compilador de *Lira americana*. *Colección de poesías de los mejores poetas del Perú, Chile y Bolivia* (1865).

Entre sus trabajos históricos destacan Anales de la Inquisición de Lima (1863), el polémico Monteagudo y Sánchez Carrión. Páginas de la historia de la independencia (1877) y su Refutación a un compendio de historia del Perú (1886).

Su labor como principal gestor y presidente de la Academia Peruana de la Lengua desde el 5 de mayo de 1887 está representada por los Anales de la Academia Correspondiente de la Real Española en el Perú (1887), y especialmente por sus valiosas sugerencias a favor de la admisión de nuevos vocablos contenidos en sus libros Neologismos y americanismos (1896) y Papeletas lexicográficas (1903). Publicó además Recuerdos de España (1898), sobre su viaje a ese país en 1892, que después sería reeditado con el título Recuerdos de España precedidos de La bohemia de mi tiempo (1899).

En cuanto a su obra Las Tradiciones Peruanas, Palma había escrito los primeros de estos relatos antes de su destierro a Chile en 1860. Sin embargo, solamente años más tarde decidió editar la primera serie de sus Tradiciones (1872). A este volumen le seguirían Tradiciones. Segunda serie (1874), Tradiciones. Tercera serie (1875), Tradiciones. Cuarta serie (1877), Tradiciones. Quinta serie (1883), Tradiciones. Sexta serie (1883), Ropa vieja (1889) y Ropa apolillada (1891).

En 1890 publicó en Buenos Aires la primera edición extranjera de las Tradiciones y a continuación hizo lo propio en España con el título de Tradiciones peruanas (1893-96). Años más tarde se publicaron Tradiciones y artículos históricos (1899), Cachivaches (1900), Mis últimas tradiciones peruanas y cachivachería (1906), Apéndice a mis últimas tradiciones peruanas (1910) y una edición póstuma con el título El Palma de la juventud (1921).

Anexo 5.

HIMNO DE LA UNIVERSIDAD RICARDO PALMA

CORO

RICARDOPALMISTA,

Siempre en alto la frente signada
de auroras, de ciencia y moral.
Siempre heraldos del alto destino
y la gloria de la institución

ESTROFAS

Son las aulas el ágora abierta,
el taller del saber y la acción.
Las ventanas de luz a la vida
a la forja de una gran nación.

El ejemplo de Palma sigamos
como faro de sol cenital.
El Perú: Nuestro norte sagrado;
el saber: Nuestra cara emoción.

Letra: Raúl Estuardo Cornejo

Música: Juan José Rodríguez Gamarra

Anexo 6

DIRECTORIO DE TELÉFONOS Y UBICACIÓN DE OFICINAS EDIFICIO CENTRAL ADMINISTRATIVO

OFICINAS	TELÉFONO	UBICACIÓN
Orientación Estudiantil	708-0000 anexo 0225	1er. Piso.
Dpto. de Cuentas Corrientes	708-0000 anexo 0002 / 0106	2do. Piso.
Dpto. de Tesorería – Pago de Cheques	708-0000 anexo 0286 /0001	2do. Piso.
Oficina Central de Registros y Matricula – OCRM	708-0000 anexo 0102 / 0151	2do. Piso.
Oficina de Economía	708-0000 anexo 0006	2do. Piso.
Oficina de Personal	708-0000 anexo 0325	2do. Piso.
Oficina de Bienestar Universitario	708-0000 anexo 0197 -0198	2do. Piso. - Mezanine
Dirección General de Administración	708-0000 anexo 0130	3er. Piso.
Vicerrectorado Académico	708-0000 anexo 0324	4to. Piso.
Oficina Central de Informática y Cómputo	708-0000 anexo 0109	4to. Piso.
Secretaría General	708-0000 anexo 0704 /0702	5to. Piso.
OTRAS OFICINAS		
Registros y Matrícula de la Facultad de Arquitectura y Urbanismo	708-0000 anexo 1109	1er. Piso de la Fac. de Arquitectura y Urbanismo
Registros y Matrícula de la Facultad de Ciencias Biológicas	708-0000 anexo 2153	2do. Piso de la Fac. de Ciencias Biológicas
Registros y Matrícula de la Facultad de Ciencias Económicas y Empresariales	708-0000 anexo 3233	1er. Piso de la Fac. de Ciencias Económicas y Empresariales
Registros y Matrícula de la Facultad de Medicina Humana	708-0000 anexo 6009	1er. Piso de la Fac. de Medicina Humana
Registros y Matrícula de la Fac. de Humanidades y Lenguas Modernas	708-0000 anexo 5241	2do. Piso de la Fac. de Humanidades y Lenguas Modernas
Registros y Matrícula de la Fac. de Psicología	708-0000 anexo 7242	3er. Piso de la Fac. de Psicología
Registros y Matrícula de la Fac. de Ingeniería	708-0000 anexo 4115	1er. Piso de la Fac. de Ingeniería
Registros y Matrícula de la Fac. de Derecho y Ciencias Políticas	708-0000 anexo 0140	4to. Piso de la Fac. de Derecho y Ciencia Política

Mesa de Partes	708-0000 anexo 8006	1er. Piso. (Entrada Av. Benavides 5440- parte externa)
Oficina de Admisión	708-0000 anexo 0602 /0600	1er. Piso. (Entrada Av. Benavides 5440 – Aulario Inca Roca- paralela a la Fac. de Ingeniería)
Agencia Scotiabank	708-0000 anexo 8194	1er. Piso. Aulario Inca Roca (Paralelo a la Facultad de Ingeniería)
Centro Médico	708-0000 anexo 8188	1er. Piso. (Al costado de la Facultad de Humanidades y Lenguas Modernas)

UNIDADES DE APOYO TÉCNICO A: DOCENTES Y ESTUDIANTES

Central Telefónica Teléfono: 70-80000

FACULTADES	ANEXOS	PERSONAL	TURNO	CORREO SOPORTE
INGENIERIA	4220	Carlos Robles	MAÑANA	soporte.ingenieria@urp.edu.pe
	4219	Alberto Cortes		
	4218	Angel Diaz		
	4264	Reynaldo Capcha	TARDE/NOCHE	
	4265	Hecto Narrea		
CIENCIAS ECONOMICAS	3148-3016	Benel Diaz	MAÑANA	soporte.facee@urp.edu.pe
	3180	Javier Pisfil	TARDE / NOCHE	
	3148	Percy Carbajal		
	3190	Jonathan Fernandez		
ARQUITECTURA	1228	Manuel Sanchez	MAÑANA/TARDE	soporte.arquitectura@urp.edu.pe
	1250	Martin Saenz		
	1227	Francisco Clavijo		
HUMANIDADES Y LENGUAS MODERNAS	5243	Daniel Garces	MAÑANA/ TARDE/ NOCHE	soporte.traduccion@urp.edu.pe
	5351	Priscilla Oromeño		
PSICOLOGÍA	7248	Marcos Del Risco	MAÑANA	soporte.psicologia@urp.edu.pe
	7190	Juan Carlos Colina	TARDE / NOCHE	
MEDICINA HUMANA	6014	Alejandro Coras	MAÑANA / TARDE	soporte.medicina@urp.edu.pe
BIOLOGÍA	2223	Ivan Arrunategui	MAÑANA / TARDE	soporte.biologia@urp.edu.pe
DERECHO	4231	Luis Tomaylla	MAÑANA / TARDE	soporte.derecho@urp.edu.pe
POSGRADO y PEB	0554	Alan Rodriguez	MAÑANA / TARDE	soporte.hardware@urp.edu.pe
	0557	Anthony Heredia	MAÑANA / TARDE	
RESIDENTADO MEDICO	6021	Rolando Moscoso	MAÑANA / TARDE	soporte.residentado@urp.edu.pe

