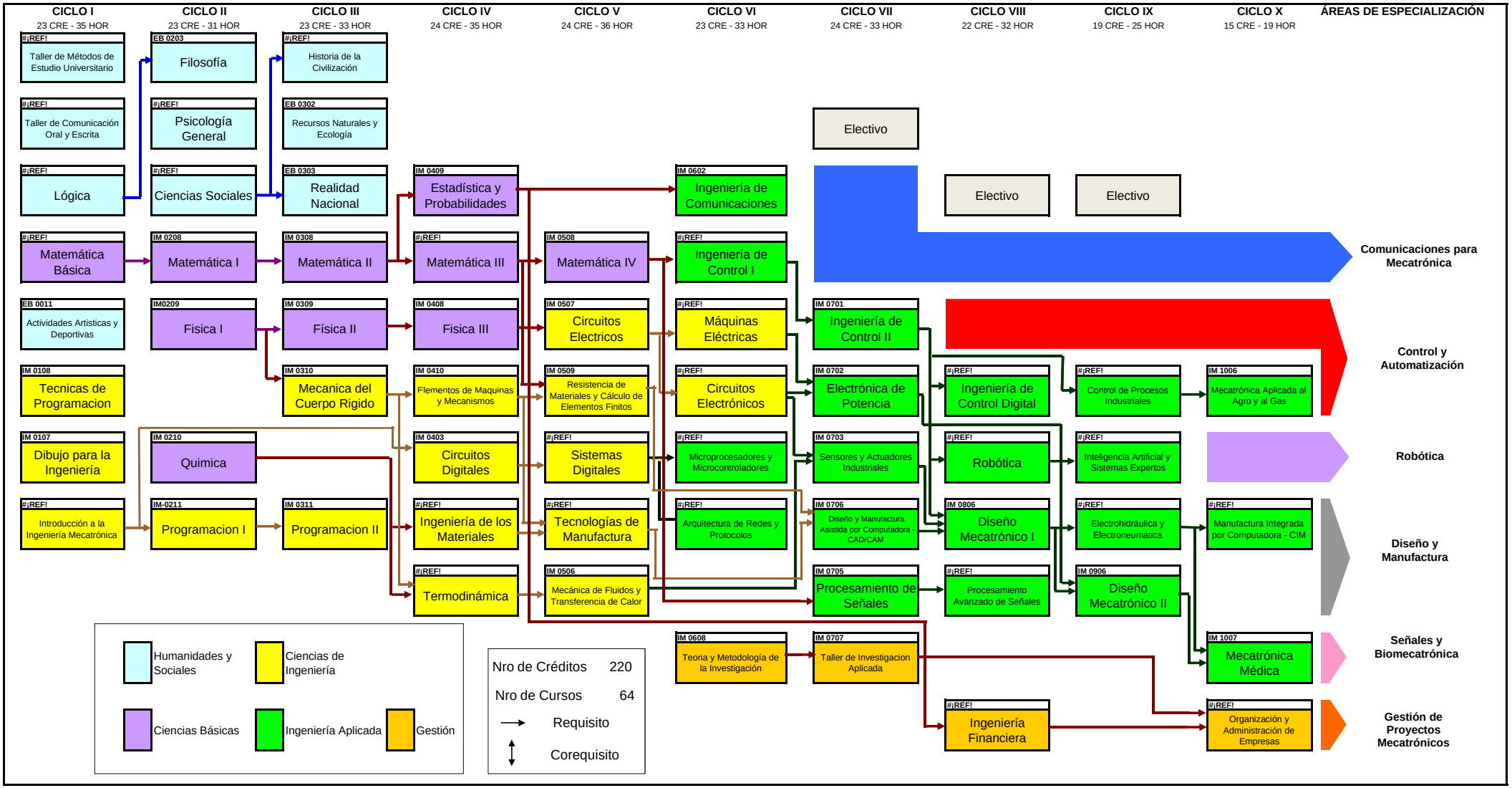UNIVERSIDAD RICARDO PALMA
FACULTAD DE INGENIERÍA
ESCUELA DE INGENIERÍA MECATRÓNICA
MALLA CURRICULAR